

Z. BOUGHERBAL T. MERAKEB A. BOUDRAA

ODONTOLOGIE PEDIATRIQUE

- Approche psychologique de l'enfant,
- Particularités, morphologiques, histo-physiologiques et physio-pathologiques de la dent temporaire et de la dent permanente immature.
- Pathologies bucco-dentaires, patients à risques et prise en charge.

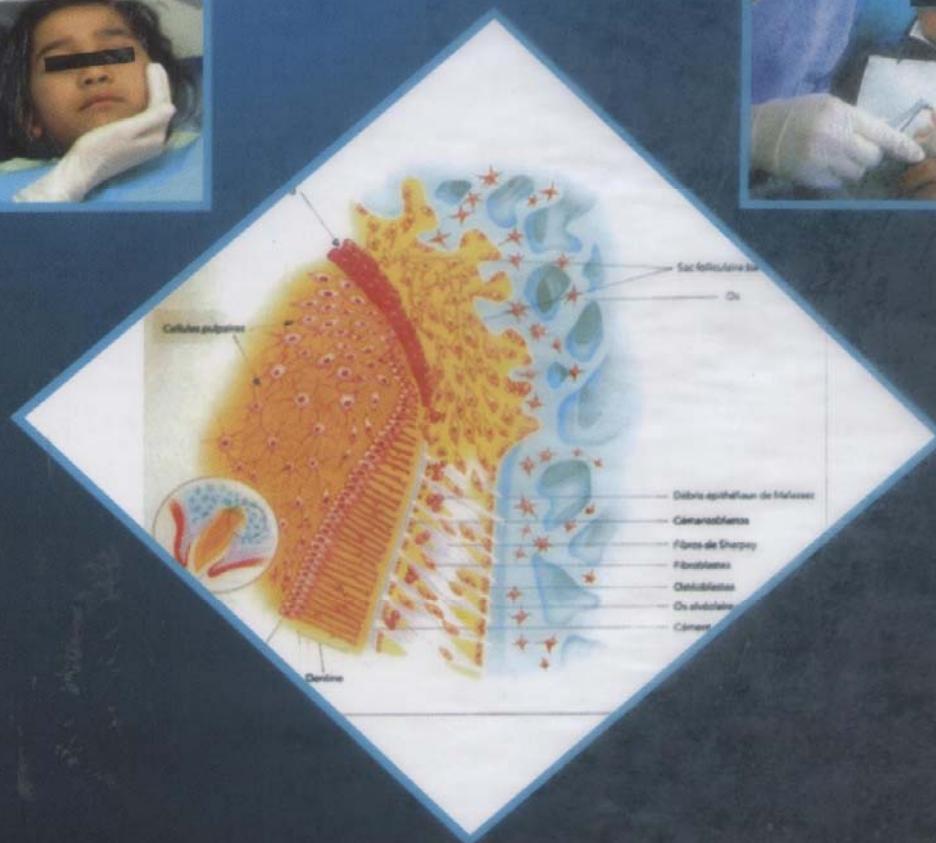

OFFICE DES PUBLICATIONS UNIVERSITAIRES

SOMMAIRE

1^{ERE} PARTIE

APPROCHE PSYCHOLOGIQUE DEL'ENFANT

Introduction.....	3
<i>I- L'enfant</i>	3
I-1-Le développement de l'enfant.....	3
La petite enfance : 0- 2 ans.....	3
La période préscolaire : 2- 6 ans.....	4
La période scolaire : 7-11 ans.....	5
Préadolescence et adolescence.....	6
I-2 La gestion du comportement de l'enfant au cabinet dentaire.....	7
I- 2- 1 Les techniques de communication.....	7
A- Communication verbale.....	8
B- Communication non verbale.....	8
C- La technique de « expliquer –montrer –faire » (Tell-Show –Do).....	8
D- Le renforcement positif.....	10
I- 2-2 Les techniques de contrôle du comportement.....	10
A- Le stop signal.....	10
B-Le « Modelling ».....	10
C- Distraction.....	10
D-H.O.M.E ou Hand Over Mouth Exercise (main sur la bouche).....	11
II- <i>Les parents</i>	12
II-1- La mère bienveillante.....	12
II-2- La mère surprotectrice :.....	12
II- 3-La mère permissive :.....	12
II-4- La mère autoritaire.....	13
III- <i>Le praticien</i>	14
Conclusion.....	14

2^{EME} PARTIE

MORPHOLOGIE, HISTOPHYSIOLOGIE ET PHYSIOPATHOLOGIE DE :

I-MORPHOLOGIE, HISTOPHYSIOLOGIE ET PHYSIOPATHOLOGIE DES DENTS TEMPORAIRES.....	15
I-Introduction.....	15
II-Particularités de la dent temporaire	15
1- Morphologiques.....	15
2- Histologiques.....	18
3- Physiologiques.....	19
III-Evolution de la dent temporaire.....	20
IV-Etats physiologiques.....	21
V-Physiopathologie de la dent temporaire.....	22
Conclusion.....	24

II-MORPHOLOGIE, HISTOPHYSIOLOGIE ET PHYSIOPATHOLOGIE DE LA DENT PERMANENTE IMMATURE.....

Introduction.....	25
II-Particularités de la dent permanente immature.....	25
II-1 Particularités histologiques	25
II-1-1 Email.....	25
II-1-2 Complexe pulpo-dentinaire.....	25
II-2- Particularités anatomiques.....	26
II-3- Particularités physiologiques.....	27
II- 4-Conséquences sur la pathologie et la thérapeutique.....	28
Conclusion.....	29

3^{EME} PARTIE

PATHOLOGIES BUCCO-DENTAIRES

PATIENTS A RISQUES ET PRISE EN CHARGE

Introduction,.....	31
I-Anamnèse médicale,.....	31
II-Pathologies cardiovasculaires,.....	32
III-Troubles sanguins et prise en charge,.....	35
-Trouble de l'hémostase,.....	35

-Pathologies des globules rouges,.....	38
-Pathologies des globules blancs,.....	40
IV-Troubles respiratoires.....	41
V-Convulsion et épilepsie.....	44
VI-Troubles métaboliques (diabète).....	46
VII-Enfant atteint d'un cancer.....	48
VIII-Enfant bénéficiant d'une transplantation d'organes.....	50
IX-Reflux gastro-oesophagien	51
X-Désordres alimentaires.....	52
Conclusion.....	55
Annexes.....	57
Bibliographie.....	65
Sommaires.....	69