

SCIENCE & VIE

MENSUEL

N° 821 FEVRIER 1986

ISSN 0036 8369

HABITEZ-VOUS PRÈS
D'UNE DÉCHARGE
INDUSTRIELLE ?

VOIR NOS CARTES
PAGES 88, 94 ET 97

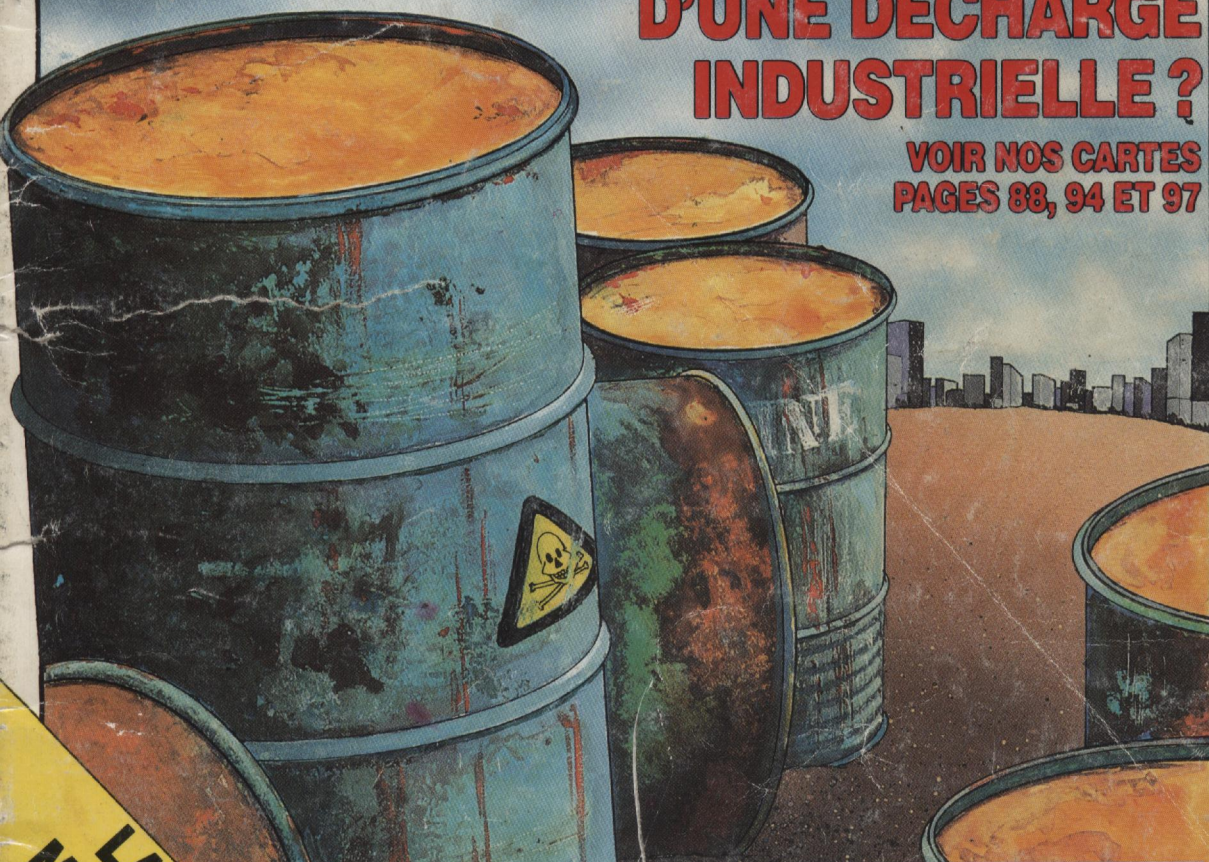

**LA RECHERCHE
MALADE DE L'ETAT**

● La belle comète de 1910 n'était pas Halley !



16 F
N° 821
SUISSE 5 FS
CANADA \$ 2.75
BELGIQUE 110 FB
ESPAGNE 450 Ptas
MAROC 16 Dh
TUNISIE 1.6 DT

SAVOIR

FORUM

LA RECHERCHE MALADE DE LA BUREAUCRATIE

PAR OLIVIER POSTEL-VINAY

LES DIFFICILES DÉBUTS DE LA GÉNÉTIQUE FRANÇAISE

PAR DENIS BUICAN

L'ONDE ET LA PARTICULE : QUAND LA VÉRITÉ SORT DE LA BOUCHE DU NEUTRON

PAR SVEN ORTOLI

POUSSIÈRE D'ÉTOILES

PAR SVEN ORTOLI

L'UNIVERS REPREND UN COUP DE VIEUX

PAR ANNA ALTER

LA BELLE COMÈTE DE 1910 N'ÉTAIT PAS HALLEY

PAR JEAN-RENÉ GERMAIN

L'ÂGE DE LA PIERRE GELÉE

PAR ÉLISANDE COLADAN

LES PICS, FLICS ET CONSEILLERS

PAR MICHEL CUISIN

CONTRE LE VIEILLISSEMENT, LA GYMNASTIQUE DU CERVEAU

PAR ALEXANDRE DOROZYNSKI

ÉCHOS DE LA RECHERCHE

DIRIGÉS PAR GERALD MESSADIÉ

POUVOIR

QUI REGARDE MON SPOT TÉLÉ ?

PAR OLIVIER POSTEL-VINAY

LE CHAR À PATTES

PAR RENAUD DE LA TAILLE

LES POUBELLES DE L'INDUSTRIE DÉBORDENT

PAR JACQUELINE DENIS-LEMPEREUR

ÉCHOS DE L'INDUSTRIE

DIRIGÉS PAR GÉRARD MORICE

DES MARCHÉS À SAISIR

UTILISER

L'APPAREIL PHOTO INFORMATISÉ ARRIVE

PAR ROGER BELLONE

LES JEUX

PAR PIERRE AROUTCHEFF, PIERRE BERLOQUIN, DANIEL FERRO, RENAUD DE LA TAILLE ET HENRI-PIERRE PENEL

"SCIENCE & VIE" A LU POUR VOUS

ÉCHOS DE LA VIE PRATIQUE

DIRIGÉS PAR ELIAS AWAD

TABLE DES MATIÈRES "SCIENCE & VIE" ET "S. & V. HORS-SÉRIE"

PAR MONIQUE VOGT

Encart ATLAS - 4 pages

(entre 2° de couverture et page 1)



QUI REGARDE MON SPOT TÉLÉ ?

5
8
15
20
32
37
42
47
53
56
61

Pour répondre à cette question des annonceurs, les systèmes de mesure d'audience rivalisent d'astuce pour saisir votre profil et le jugement que vous portez sur chaque "pub" à la télé.

O. POSTEL-VINAY

68

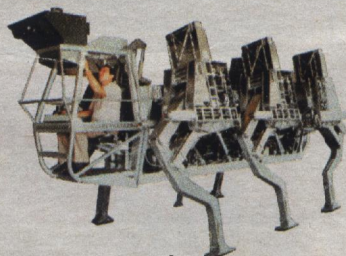

LE CHAR À PATTES

68
78
84
101
106
108

Pourquoi à pattes ? Parce qu'un chien sait descendre le fossé et grimper le talus qui ont bloqué le char à chenilles. Une revanche de la nature sur la roue.

R. DE LA TAILLE

78

SO



L'APPAREIL PHOTO INFORMATISÉ ARRIVE !

Le Canon T 90 est le premier modèle sur lequel l'amateur pourra programmer 160 données pour réussir ses photos. Mais il va aussi imposer de nouvelles techniques de prise de vues.

R. BELLONE

▲ 108

LE POINT SUR LA COMÈTE

Cette photo a été prise le 11 janvier par l'Observatoire de Haute-Provence du CNRS.

Halley se trouvait à 201 millions de km de la Terre.

J.-R. GERMAIN

● 42

• *Le concours photo "Science & Vie"-Leitz (p. 146)*: encore deux périodes pour réussir "la" photo dans l'hémisphère Nord.

• *Les voyages pour la voir dans l'hémisphère Sud (p. 44-45)*.

N.B. La photo du sommaire de notre dernier numéro était de l'observatoire de Washington.

VIVIAIRE