

1- LOCALISATION DU PROJET:



2- IDÉE DU PROJET:

Notre souhait est de répondre à toutes les recommandations retenues du site, du programme et de créer une dialectique entre le projet et son contexte et s'insérer d'une façon appropriée au lieu.

Alors l'idée est que le projet serve à notre ville à grande échelle et au niveau de quartier à l'échelle inférieure.

Le but c'est de mettre en évidence un équipement de plusieurs fonctions qui prendra le contrôle et il garantit une satisfaction des besoins de la partie structurée d'un côté et la ville d'un autre côté.

3- ESQUISSE DE PROJET:

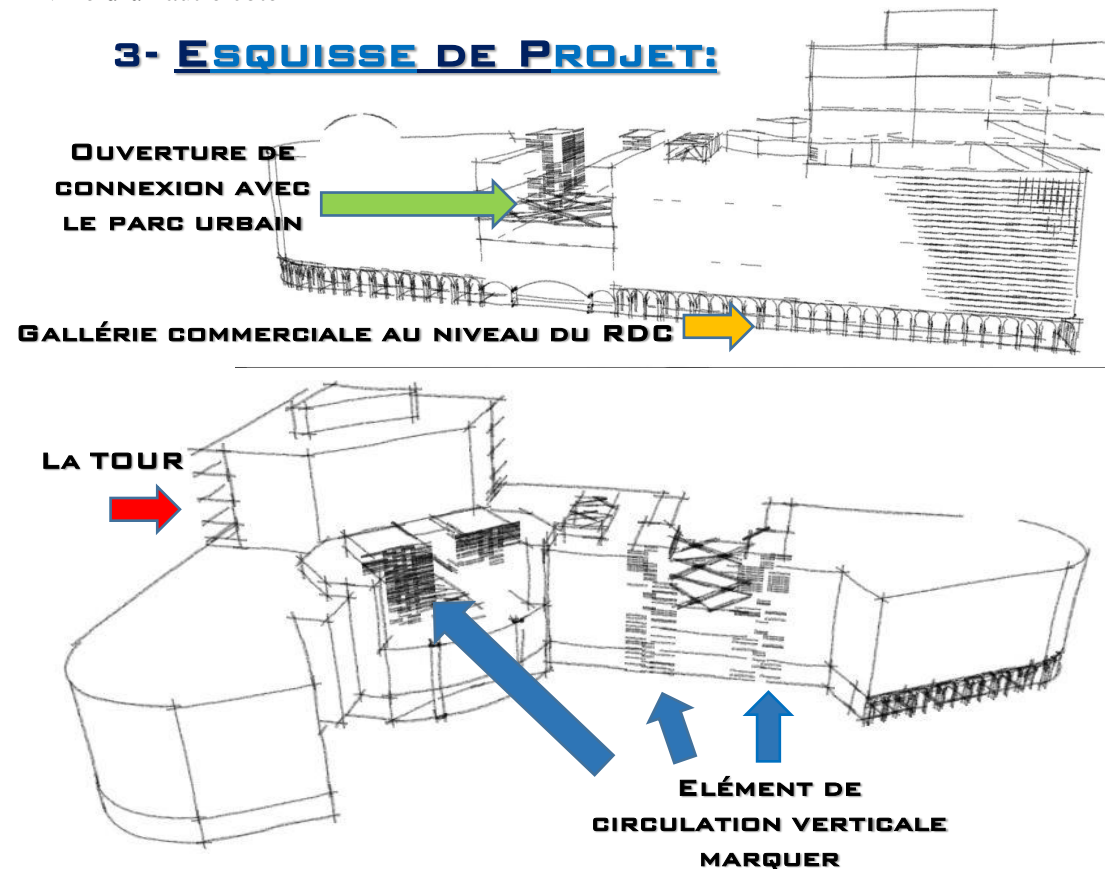

4- PLANS DU PROJET :

4-1 PLAN DE MASSE :

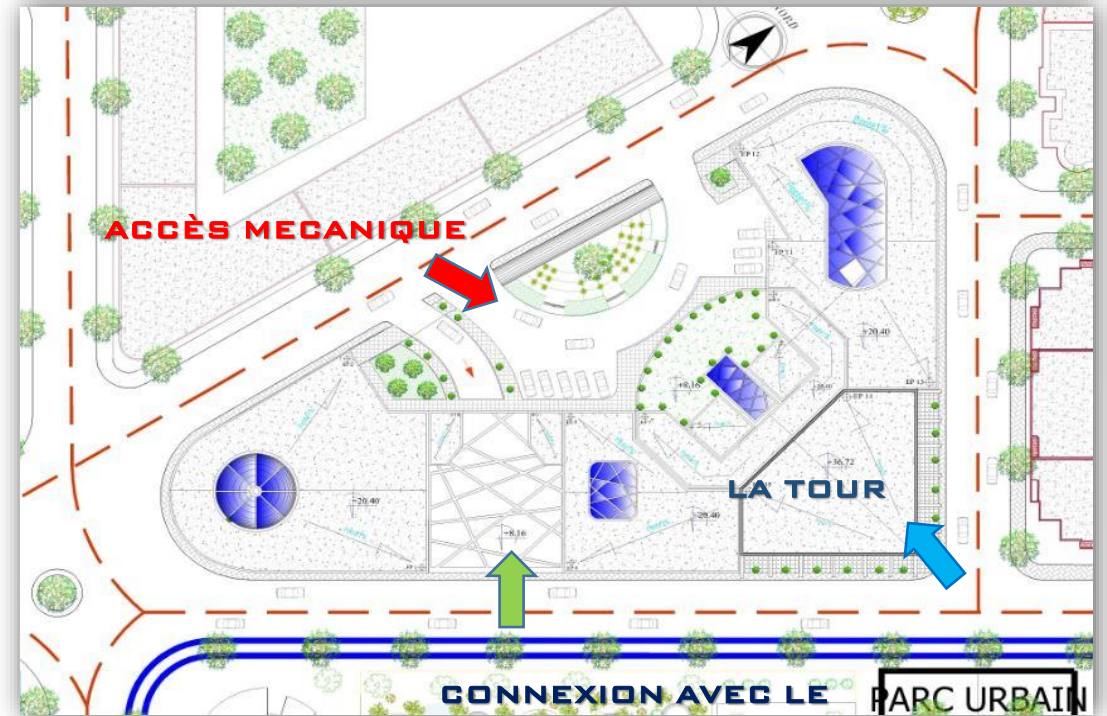

4-2 PLAN DE SOUS SOL :

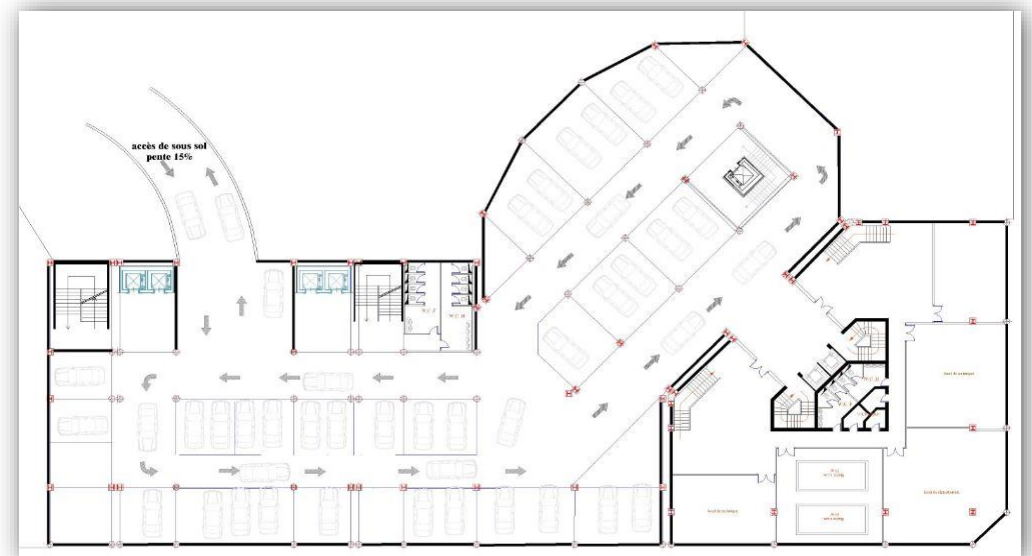

4-3 PLAN DE RDC :



4-5 PLAN DE 2EME ETAGE :



4-4 PLAN DE 1ER ETAGE :



4-6 PLAN DE 3-4EME ETAGE :



4-7 PLAN DE 5-6-7-8EME ETAGE :

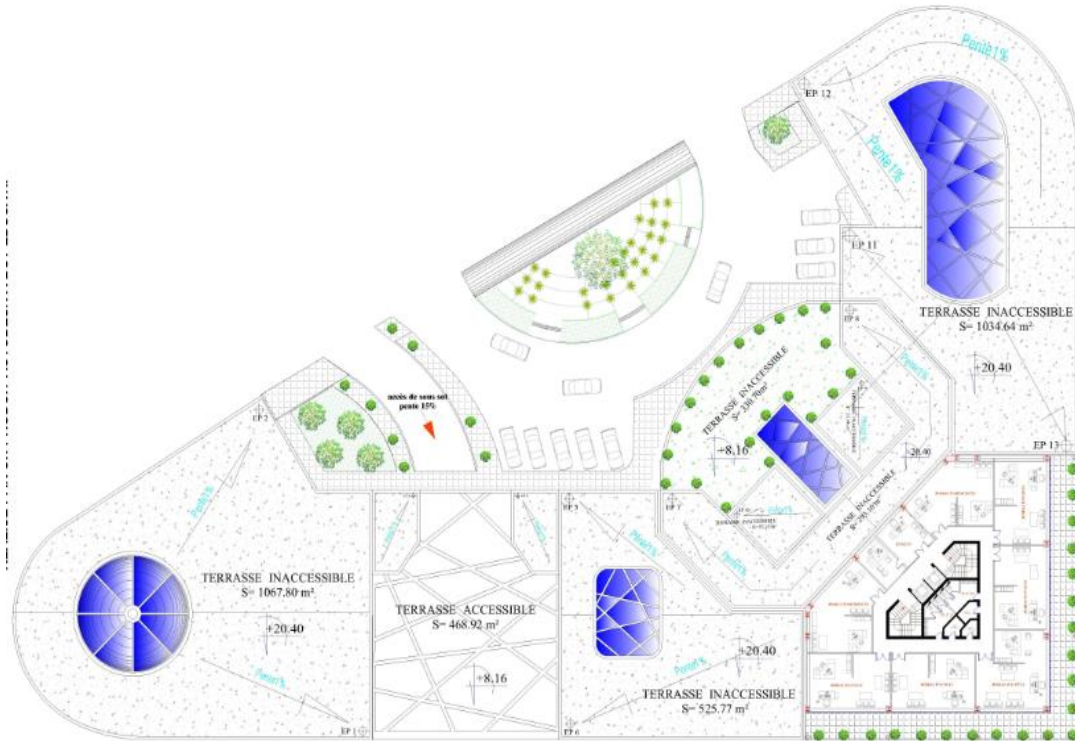

5- LES VUES DU PROJET 3D:

