

coupe A-A

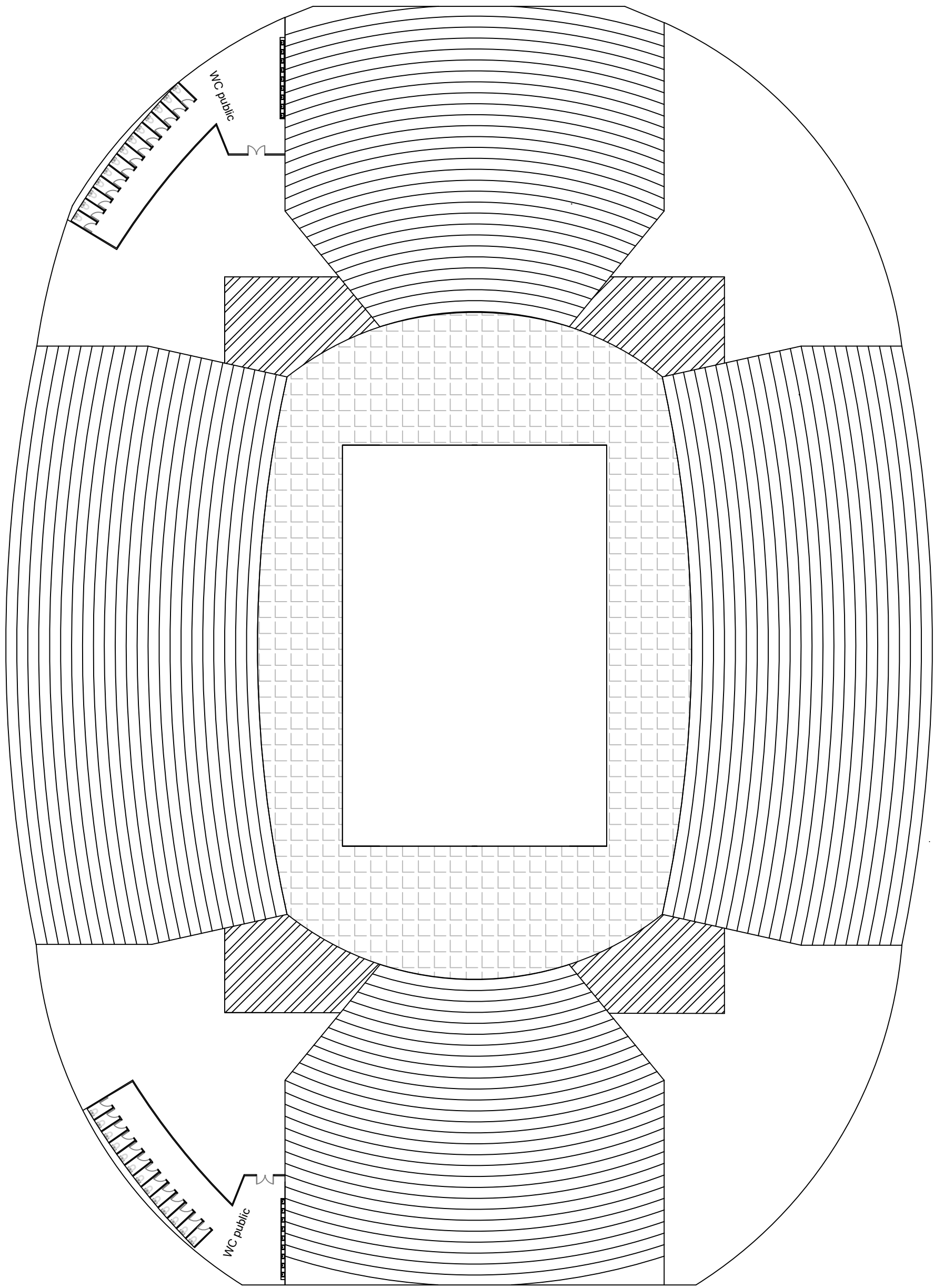

PLAN DES GRADINS

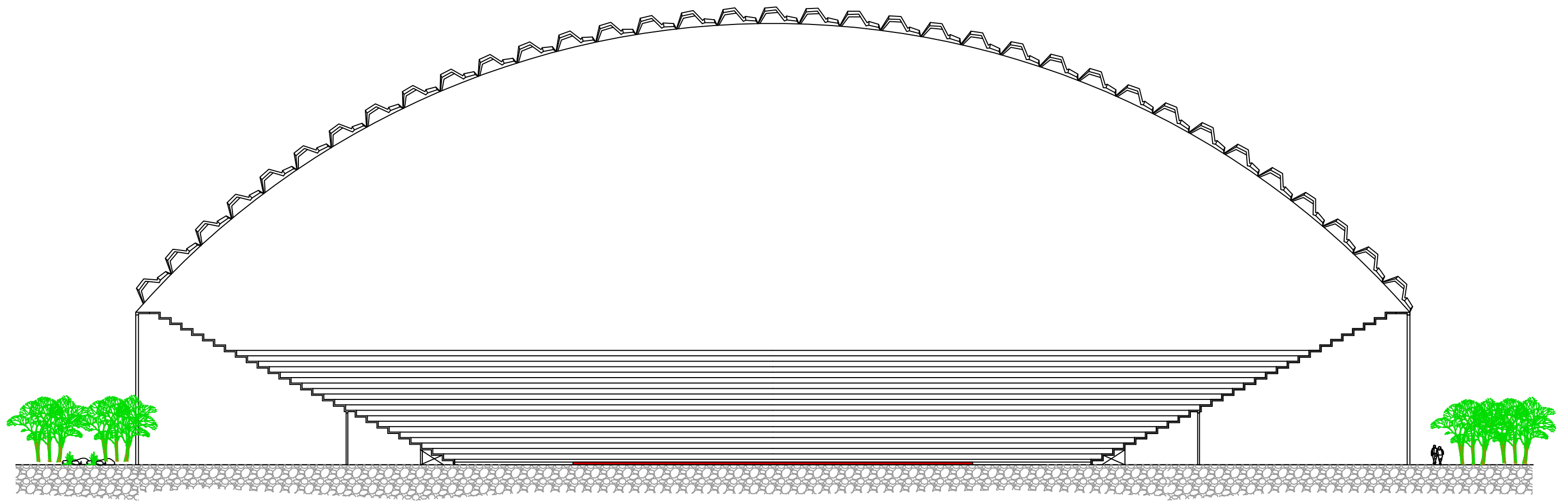

coupe B-B

II.2. Schéma de principe : schéma de principe est une représentation simple permettant de faciliter la compréhension des étapes de réalisation de notre travail.

II.3. Etat de lieux



Figure : **les bâtiments Jaunes**

Source : Google Earth 2015

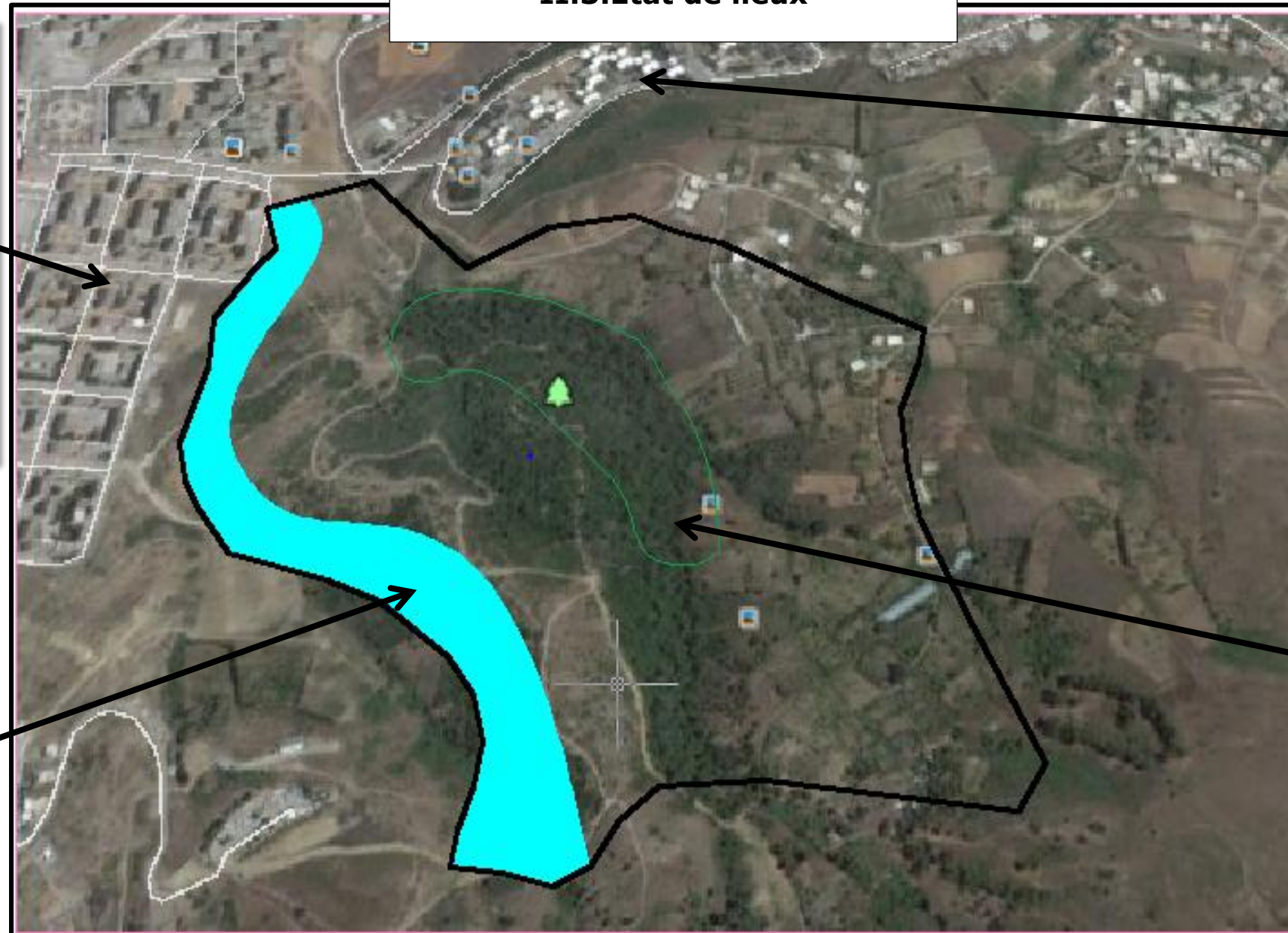

Oued KAF EL HAMRA



Figure: **Sonatrach Nord-Oued Yaich**

Source: Google Earth 2015

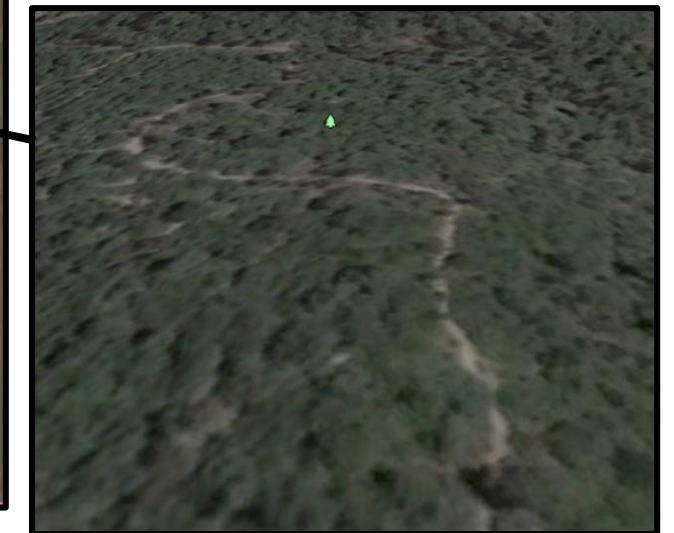

Figure: **GHABET EZAWECH**

Source: Google Earth 2015

Notre site est limité :

- Au nord: bâtiment Sonatrach
- Au sud: montagne de Chrea
- A l'est: montagne de Chrea
- A l'ouest: les bâtiments Jaunes

Figure02: **ETAT DE LIEUX**

Source: Google Earth 2015 modifié par l'auteur

II.4. PROGRAMME STRUCTURANT

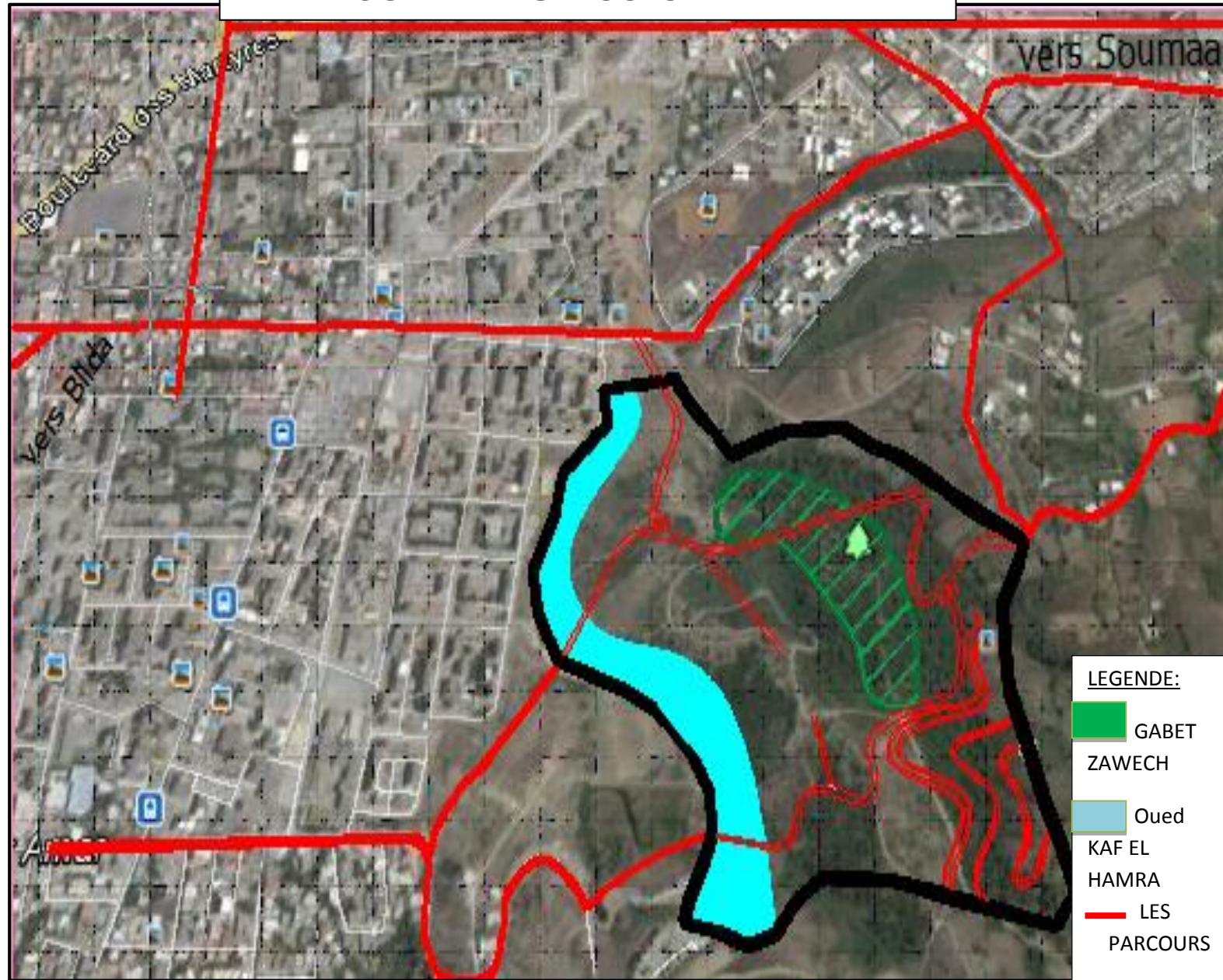

Figure03: **PROGRAMME STRUCTURANT**

Source : Google Earth 2015 modifié par l'auteur.

DANS CETTE PARTI ON FAIT PLUSIEUR MODIFICATION :

— La projection des voies existante pour assurer l'accessibilité au site

Telle que la Rue Oudjir Amar et la Rue HadafMouhamed.

— La création de nouvelles voies pour améliorer une accessibilité.

La Revalorisation de Oued KEF EL HAMRA.

II.5. SCHEMA DE PRINCIPE

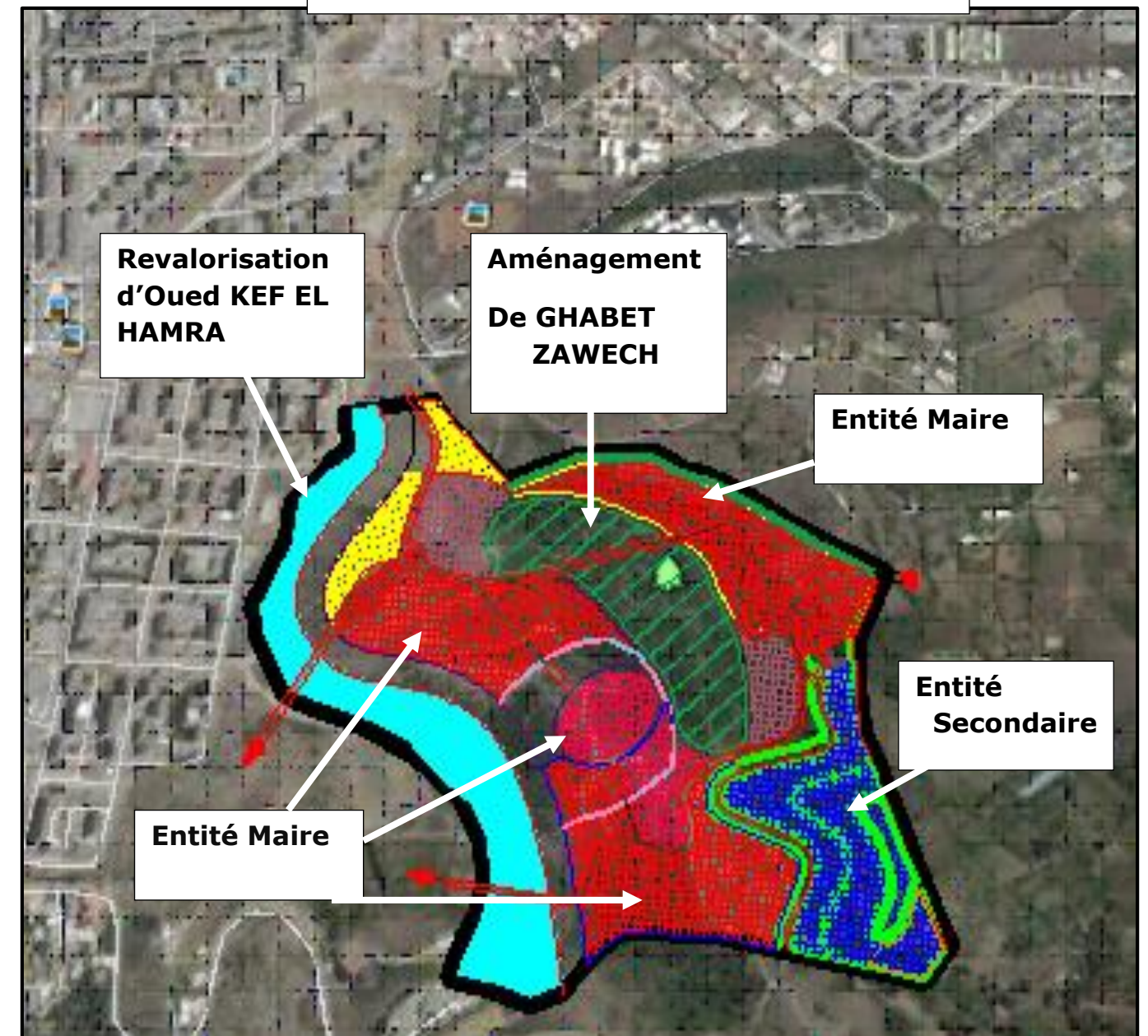

Figure04 : **SCHEMA DE PRINCIPE**

Source : Google Earth 2015 modifié par l'auteur.

On a divisé notre site à deux entités, une entité mère et une autre

Secondaire pour donner au projet une certaine hiérarchisation des espaces

(Espace calme et espace brouillant).

II.6. SCHEMA D'AMENAGEMENT

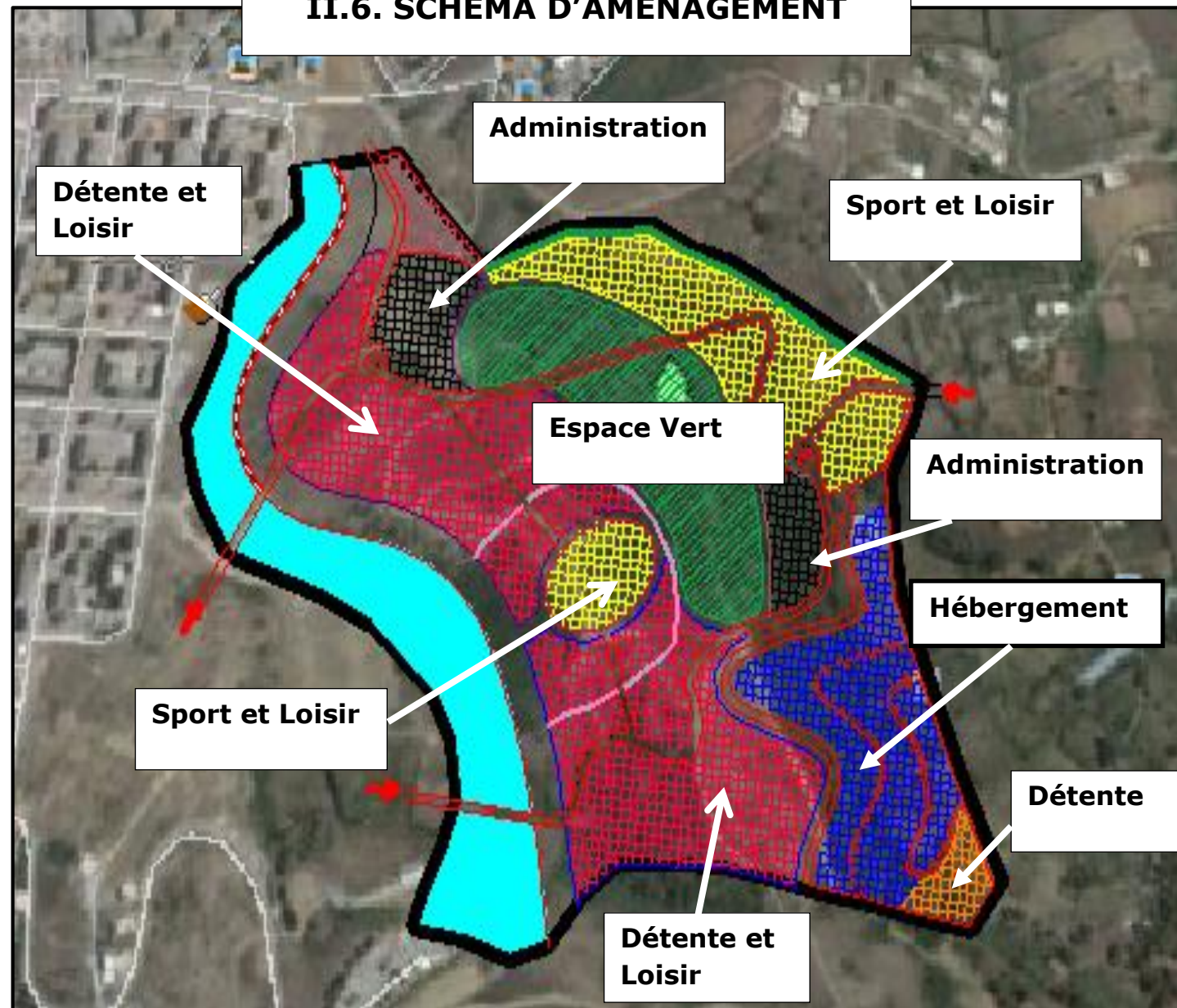

Figure05 : **Schéma D'AMENAGEMENT**

Source : Google Earth 2015 modifié par l'auteur

Notre schéma d'aménagement est basé sur plusieurs principes :

- Travaillé à partir des éléments naturelle du site l'oued, les reliefs et la foret.
- La Disposition de peux de parcours mécaniques sur le site à fin de bénéficier d'une circulation piétonne à l'intérieur du projet.
- Doter le projet par des éléments naturels qui doivent fournir un aspect visuel et un cadre bioclimatique

Fonction	proposition	programme																									
sport	La salle Omnisport	-Salle de compétition -Annexes pour joueur -Des locaux administratifs -Tribunes et presse																									
	Jeux de montagnes	-Escalade -Moto cross -Terrain de golf																									
loisir	Parc Aquatique	-1 Piscine pour Adultes. -1 Piscine pour Enfants. -3 Toboggans à eau. Un penta glisse 3 couloirs (intérieur ou extérieur). -Un espace vestiaires avec un souci d'ouverture et de convivialité. -Des locaux destinés à l'administration générale du centre aquatique. -Les locaux techniques nécessaires au fonctionnement de l'équipement. -Un solarium végétal. -Un solarium minéral.																									
	Parc D'Attraction	<table border="0"> <tr> <td>- Entrée batteries.</td> <td>- voiture sur</td> </tr> <tr> <td>- Billetteries</td> <td>- Manège à tasses.</td> </tr> <tr> <td>- Rodéo</td> <td>- Manège circuit.</td> </tr> <tr> <td>- Télé combat spatiales.</td> <td>- Navettes</td> </tr> <tr> <td>- Bureau d'information</td> <td>-Grand huit.</td> </tr> <tr> <td>- petit train.</td> <td>-Mini bateau pirate.</td> </tr> <tr> <td>- Manage famille</td> <td>- Toboggans.</td> </tr> <tr> <td>- Boutique</td> <td>- Grand roue.</td> </tr> <tr> <td>- Bateau tamponneurs</td> <td>- Avions.</td> </tr> <tr> <td>- Espace restauration</td> <td>-structure gonflable.</td> </tr> <tr> <td>- Bateau pirate 32 places</td> <td>- Tour de l'espace.</td> </tr> <tr> <td>- Autos tamponneuses</td> <td>- Carrousel.</td> </tr> <tr> <td>- Ice-cream</td> <td></td> </tr> </table>	- Entrée batteries.	- voiture sur	- Billetteries	- Manège à tasses.	- Rodéo	- Manège circuit.	- Télé combat spatiales.	- Navettes	- Bureau d'information	-Grand huit.	- petit train.	-Mini bateau pirate.	- Manage famille	- Toboggans.	- Boutique	- Grand roue.	- Bateau tamponneurs	- Avions.	- Espace restauration	-structure gonflable.	- Bateau pirate 32 places	- Tour de l'espace.	- Autos tamponneuses	- Carrousel.	- Ice-cream
- Entrée batteries.	- voiture sur																										
- Billetteries	- Manège à tasses.																										
- Rodéo	- Manège circuit.																										
- Télé combat spatiales.	- Navettes																										
- Bureau d'information	-Grand huit.																										
- petit train.	-Mini bateau pirate.																										
- Manage famille	- Toboggans.																										
- Boutique	- Grand roue.																										
- Bateau tamponneurs	- Avions.																										
- Espace restauration	-structure gonflable.																										
- Bateau pirate 32 places	- Tour de l'espace.																										
- Autos tamponneuses	- Carrousel.																										
- Ice-cream																											
Hébergements	Chalets	<table border="0"> <tr> <td>- Duplexe</td> <td>Sejour-3 chambre- 2salle de bain-terrasse-cuisine.</td> </tr> <tr> <td>- Simplexe</td> <td>Sejour-2chambre-1salle de bain-cuisine.</td> </tr> </table>	- Duplexe	Sejour-3 chambre- 2salle de bain-terrasse-cuisine.	- Simplexe	Sejour-2chambre-1salle de bain-cuisine.																					
- Duplexe	Sejour-3 chambre- 2salle de bain-terrasse-cuisine.																										
- Simplexe	Sejour-2chambre-1salle de bain-cuisine.																										

Conclusion :

En vue d'ensemble le terrain choisi est conforme à notre projet architectural et peut supporter toutes nos structures d'aménagements qui seront adaptés aux critères et exigences naturels de la région en lui donnant ainsi un cachet spécifique et emblématique.

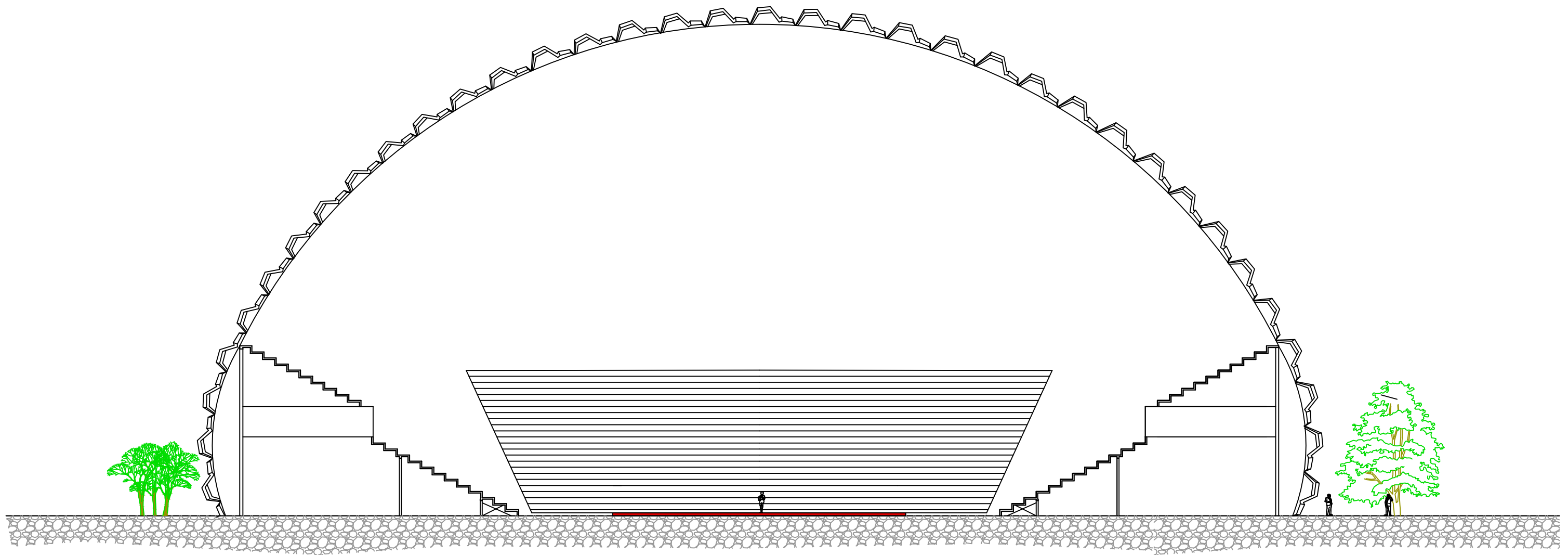

coupe A-A

B

bassins pour la relaxation des joueurs.

bassins pour la relaxation des joueurs.

salle d'échauffement

salle d'échauffement

rongement de matérielles

salle judo et karate

Local technique

salle de gymnastique

Sanitaire

Aire de jeux

salle de musculation

bureau de gestion et de comptabilité

infirmierie

Restaurant+ Cafétéria

Bureau medecin

Salon vip

Une salle de réunion

Vestiaire pour le personnel

Bureau secrétaire

Bureau

Un salon présidentiel

Accueil

A

A

B

PLAN DE RDC

