

Manuel d'auto-évaluation

Médecine interne du chien et du chat

Bryn Tennant

Traduction de Florence Pionneau

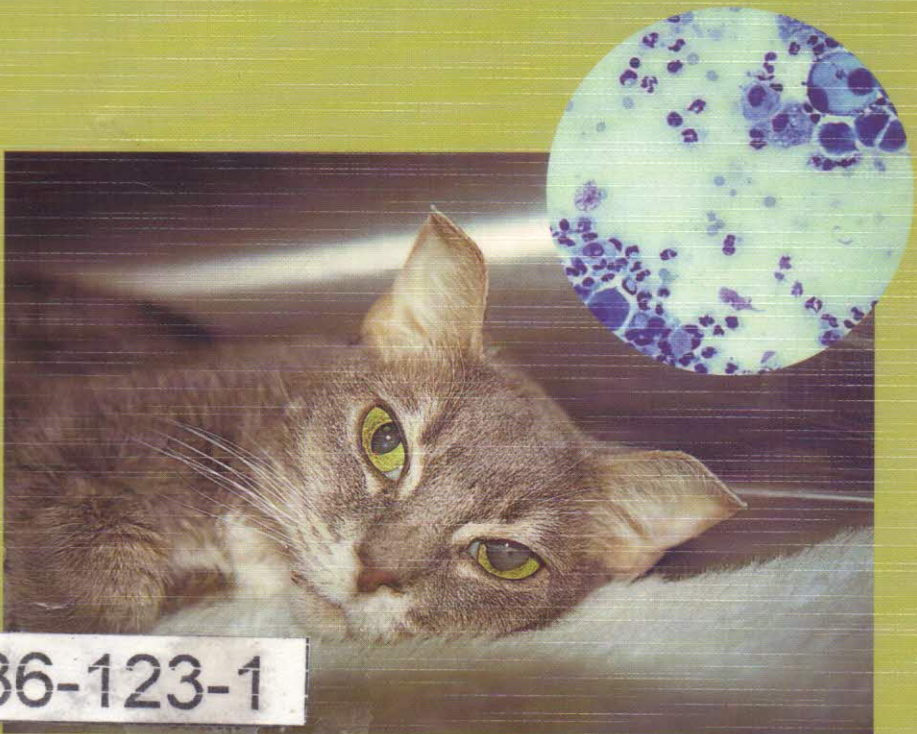

636-123-1

Éditions du Point Vétérinaire

Classification générale des cas

- Appareil cardio-vasculaire : 33, 45
Appareil respiratoire : 6, 63, 170
Cancérologie : 1, 8, 21, 25, 54, 59, 85, 92, 133, 146, 164, 172, 173, 180, 183
Cavité abdominale : 19, 36, 45, 46, 74, 148, 165, 187
Endocrinologie : 5, 14, 23, 30, 41, 52, 53, 93, 100, 107, 121, 123, 140, 142, 145, 149, 157, 163
Estomac : 3, 12, 15, 25, 68, 72, 91, 99, 103, 115, 119, 125, 136, 164, 181, 183, 185, 192
Foie : 20, 22, 26, 37, 46, 56, 64, 65, 67, 71, 74, 77, 89, 92, 130, 146, 151, 154, 156, 160, 168, 174, 177, 178, 187, 193
Hématologie : 2, 8, 31, 69, 73, 95, 102, 110, 112, 124, 132, 191
Intestins : 6, 13, 29, 54, 55, 61, 62, 76, 81, 88, 94, 101, 116, 119, 120, 127, 131, 141, 147, 153, 161, 162, 166, 175, 186, 189, 195
Maladies infectieuses : 9, 16, 18, 24, 38, 39, 40, 44, 48, 57, 62, 63, 70, 81, 82, 83, 90, 98, 99, 103, 122, 124, 147, 158, 161, 170, 176, 184, 188
Neurologie : 39, 70, 171, 177
Nutrition : 13, 15, 34, 64, 71, 101, 134, 186, 190, 195
Œsophage : 34, 68, 128, 159
Ophtalmologie : 33, 142, 167
Orthopédie : 85, 98, 182
Pancréas : 25, 127, 152, 174
Peau : 37, 186
Prostate : 35, 97, 106, 139
Reins : 1, 7, 27, 32, 49, 58, 72, 79, 80, 84, 87, 96, 104, 108, 111, 117, 122, 137, 144, 150, 155, 173, 182, 193, 196
Reproduction : 11, 17, 28, 50, 51, 60, 66, 78, 86, 105, 109, 114, 176, 180
Toxines : 102, 104
Tractus urinaire inférieur : 4, 10, 32, 42, 75, 106, 113, 118, 126, 129, 133, 135, 138, 143

La médecine vétérinaire est en perpétuelle évolution. A mesure que les concepts changent, des troubles métaboliques sont reconnus et une démarche diagnostique originale est rapportée.

Cet ouvrage expose de très nombreux cas cliniques ayant trait aux affections abdominales et du système endocrinien. Chaque cas, du plus courant au plus complexe, est présenté de manière personnalisée, en lien direct avec l'expérience des spécialistes ayant collaboré à la rédaction.

Le Manuel d'auto-évaluation en Médecine interne du chien et du chat s'adresse à tous les praticiens, chirurgiens et étudiants, pas seulement à titre de test mais aussi comme outil de formation.

ISBN : 2-86326-158-4



9 782863 261583