

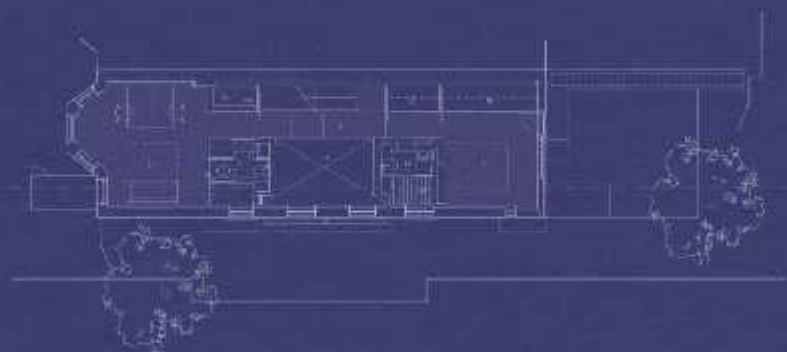

Détails de réhabilitation écologique

PLANS, COUPES, ÉLÉVATIONS

Óscar Mira



Détails de réhabilitation écologique

Copyright © 2012 Instituto Monsa de Ediciones

Édition, conception et direction de projet :
Josep Maria Minguet

Directrice des éditions : Claire de Gramont

Directeur éditorial : Thierry Kremer

Éditrice : Claire Lefèvre

Traduction et adaptation française : Virginie Pavie

Réécriture : Thierry Kremer et Claire Lefèvre

Mise en page : STDI

Conception graphique et réalisation de la couverture : STDI (David Poidvin et Judith Malassenet)

Fabrication : Anne-Lise Lapoire

Copyright © 2015, Éditions du Moniteur, pour l'édition française.
Tous droits réservés.

ISBN : 978-2-281-11886-5

- 01 **8** Extension de la maison au transformateur, Melbourne, Australie
Breathe Architecture
- 02 **16** Restructuration du siège de la société Unitec Mail, Louisville, Kentucky, États-Unis
De Leon & Primmer Architecture Workshop
- 03 **28** Extension d'une maison victorienne, Richmond, Londres, Royaume-Uni
Levitata
- 04 **34** Rénovation et agrandissement de l'école Wilhelmina, Helmond, Pays-Bas
UArchitects - The Netherlands
- 05 **42** Reconfiguration de la maison Ricon Bates, Washington DC, États-Unis
Studio 27 Architecture
- 06 **50** Extension d'une maison à Alingsås, Alingsås, Suède
Unit Arkitekter AB
- 07 **66** Rénovation de la résidence d'Hudson Valley, Irvington, New York, États-Unis
Workshop / APD
- 08 **74** Restructuration de la résidence Nuler-Cudahy, Seattle, Washington, États-Unis
David Coleman Architecture
- 09 **80** Réhabilitation d'une maison individuelle à Pont-à-Colles, Pont-à-Colles, Belgique
Calimúcho
- 10 **90** Réhabilitation d'une maison secondaire, Rijmenam, Belgique
Sam de Vocht
- 11 **98** Extension de la maison San Juan, Quito, Équateur
José María Sáez et David Barragán
- 12 **108** Réhabilitation d'un ensemble immobilier Varbergparken, Varbergvej, Haderslev, Danemark
C. F. Moller Architects
- 13 **116** Aménagement du centre d'art contemporain Carriage Works, Eveleigh, Sydney, Australie
Tonkin Zu aikha Greer
- 14 **128** Réhabilitation de la résidence familiale Ragley Hall, Atlanta, Géorgie, États-Unis
Bryan Russell
- 15 **144** Extension d'un espace d'accueil des jardins Yell Dew, Crestwood, Kentucky, États-Unis
De Leon & Primmer Architecture Workshop
- 16 **154** Aménagement des jardins du réservoir de Paddington, Paddington, Sydney, Australie
Kane Constructions HQ
- 17 **166** Restauration et extension de la maison Evans, West Pennard, Somerset, Royaume-Uni
Levitata
- 18 **174** Réhabilitation de Monastery Court, Norwich, Royaume-Uni
Hudson Architects, Robin Bertram
- 19 **182** Rénovation et transformation d'un bâtiment industriel en maison de ville, Washington DC, États-Unis
Robert M. Gurney
- 20 **194** Résidence Cedar Street, Tempe, Arizona, États-Unis
Colab Studio LLC
- 21 **202** Rénovation et réhabilitation de la ferme aux sept prairies, Stithians, Cornwall, Royaume-Uni
Sanders Pepper Smith Riba Chartered Practice
- 22 **212** Extension de la maison Everett, Louisville, Kentucky, États-Unis
De Leon & Primmer Architecture Workshop
- 23 **222** A-House, Copenhague, Danemark
Holgaard Arkitekter
- 24 **230** Transformation et extension d'une école de tannerie, Eveleigh, Sydney, Australie
Kane Construction HQ