

MedExpress

2000

G. ZAGURY J.M. SERFATY

OPHTHALMOLOGIE

Philippe Berros, John Conrath, Eve Hadjadj & Dan Milea

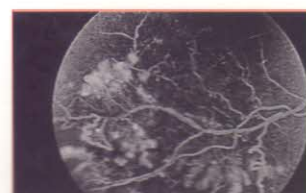
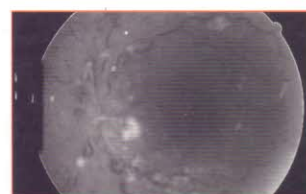
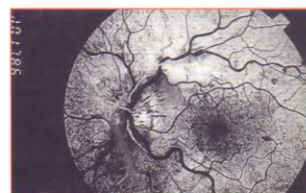
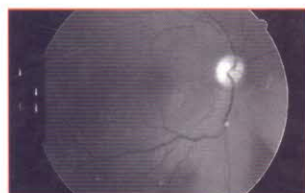
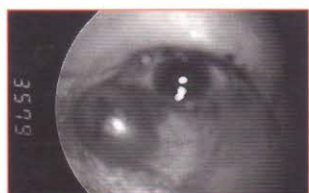

EDITIONS ESTEM

Sommaire

ORIENTATIONS DIAGNOSTIQUES

<input type="checkbox"/> Baisse de l'acuité visuelle sur œil blanc, indolore (<i>i</i>)	2
<input type="checkbox"/> Anomalie du champ visuel (<i>i</i>)	6
<input type="checkbox"/> Diplopie (<i>i</i>)	10
<input type="checkbox"/> Exophtalmie (<i>i</i>)	12
<input type="checkbox"/> Œil rouge et/ou douloureux (<i>i</i>)	16

NOSOGRAPHIE

<input type="checkbox"/> Cataracte (<i>i</i>)	22
<input type="checkbox"/> Décollement de rétine (<i>i</i>)	24
<input type="checkbox"/> Glaucome aigu à angle fermé (<i>i</i>)	26
<input type="checkbox"/> Glaucome chronique (<i>i</i>)	28
<input type="checkbox"/> Oblitération de l'ACR et de ses branches (<i>i</i>)	30
<input type="checkbox"/> Oblitération de la VCR et de ses branches (<i>i</i>)	32
<input type="checkbox"/> Rétinopathie diabétique (<i>i</i>)	34
<input type="checkbox"/> Urgences traumatiques oculaires (<i>i</i>)	36
<input type="checkbox"/> Médicaments et œil (<i>i</i>)	40

GLOSSAIRE