

Atlas de diagnostic clinique

2^e édition

M. Afzal Mir

Coordination scientifique
de l'édition française
Julien Haroche, Nicolas Limal

Préface
Pierre Godeau

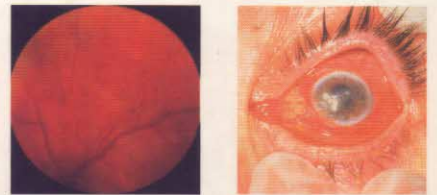
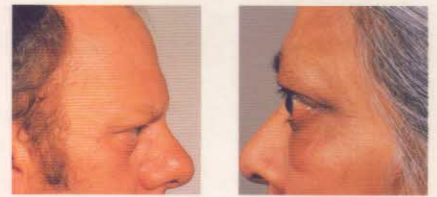

Sommaire

Préface à l'édition française

VII

Préface à l'édition originale

IX

1 LE VISAGE

1

L'observation

1

Le visage d'apparence normale

1

Les faciès anormaux

3

Les faciès endocriniens

3

L'acromégalie

3

Le syndrome de Cushing

9

La maladie de Basedow

14

L'hypothyroïdie

16

La maladie d'Addison

18

L'insuffisance hypophysaire
(hypopituitarisme)

19

Les faciès neuromusculaires

21

Les yeux

21

Le ptosis

21

Les paralysies oculomotrices

24

L'exophtalmie

27

Les anomalies pupillaires

28

Les muscles du visage

29

Les lésions de la peau et des muqueuses

34

Les dermatoses

34

Les affections cutanées fréquentes

34

Les maladies bulleuses

42

Les exanthèmes infectieux

43

Manifestations cutanées

des maladies systémiques

46

Les maladies digestives

46

Les connectivites

46

Les maladies génétiques et métaboliques

49

Les maladies endocriniennes

53

Les granulomatoses et les vascularites

54

Les anomalies vasculaires

57

Considérations d'ordre diagnostique

58

Autres anomalies du visage

60

2 LA BOUCHE

69

Les lèvres

69

Les gencives et les dents

72

La langue

78

Le palais et le pharynx

86

3 LES STRUCTURES EXTERNES DE L'ŒIL

89

Les paupières et l'orbite

89

La conjonctive

93

La cornée

97

L'uvée

100

La sclère

102

Le cristallin

103

4 LE FOND D'ŒIL

105

Le fond d'œil normal

106

Le fond d'œil anormal

107

La papille optique

107

Les vaisseaux rétinien

110

La rétine et la macula

119

5 LES OREILLES

123

6 LE COU

129

7 LE THORAX

141

8 L'ABDOMEN

151

9 LES MAINS

157

Les arthropathies	157
Lésions cutanées	166
Dermatoses	167
Maladies systémiques	173
Maladies neuromusculaires	177
Autres signes de maladies systémiques	183
Signes cardinaux	190

10 LES ONGLES

197

Pathologie des ongles	198
Affections dermatologiques	198
Maladies congénitales et systémiques	202

11 LES MEMBRES

INFÉRIEURS

215

Maladies endocriniennes	217
Troubles de l'appareil locomoteur	225
Affections neuromusculaires	232
Troubles d'origine vasculaire et autres manifestations systémiques	234
Lésions cutanées	244