

Imagerie médicale
FORMATION



Guide

d'interprétation en scanner

2^e édition

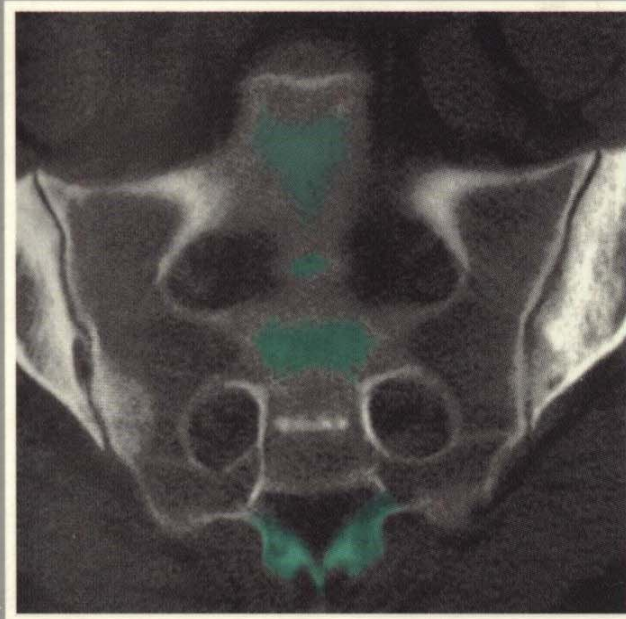

L. Arrivé
L. Brunereau
F. Zeitoun
J.-M. Tubiana

 **MASSON**

TABLE DES MATIÈRES

Avertissement	XI
---------------------	----

ÉTAGE SOUS-DIAPHRAGMATIQUE

Cirrhose hépatique	2
Nodule hépatique	4
Carcinome hépatocellulaire	6
Métastase hépatique	8
Surveillance d'une tumeur hépatique traitée	10
Ictère obstructif	12
Cancer du pancréas	14
Pancréatite aiguë	16
Pancréatite chronique	18
Cancer gastrique	20
Masse rénale	22
Masse surrénalienne	24
Lymphome sous-diaphragmatique	26
Anévrisme de l'aorte abdominale	28
Affection du côlon	30
Douleur de la fosse iliaque droite	32
Douleur de la fosse iliaque gauche	34
Sigmoïdite diverticulaire	36
Cancer du rectum	38
Cancer de la vessie	40
Cancer du col de l'utérus	42
Tumeur de l'ovaire	44
Cancer de la prostate	46
Surveillance d'une tumeur abdominopelvienne traitée	48
Traumatisme fermé de l'abdomen	50
Occlusion intestinale	52
Collection post-opératoire	54

ÉTAGE SUS-DIAPHRAGMATIQUE

Cancer bronchique primitif	58
Surveillance d'un cancer bronchique primitif traité	60
Nodule pulmonaire	62
Métastase pulmonaire	64
Lymphome sus-diaphragmatique	66
Bronchopathie chronique	68
Syndrome interstitiel	70
Atteinte thoracique au cours du sida	72
Tumeur du médiastin	74

Cancer de l'œsophage	76
Traumatisme fermé du thorax	78
Dissection de l'aorte thoracique	80
Embolie pulmonaire	82

SQUELETTE AXIAL

Sciatique	86
Sciatique post-opératoire	88
Fracture du rachis dorso-lombaire	90
Tassement vertébral non traumatique	92
Spondylodiscite	94
Ostéolyse vertébrale	96
Lyse isthmique et spondylolisthésis	98
Sacro-iliite	100
Fracture du cotyle	102
Névralgie cervico-brachiale	104

SQUELETTE PÉRIPHÉRIQUE

Arthroscanner de l'épaule pour étude de la coiffe des rotateurs	108
Arthroscanner de l'épaule pour instabilité antéro-interne	110
Arthroscanner de la hanche	112
Arthroscanner du genou	114
Étude de l'engagement rotulien	116
Mesure de la torsion des membres inférieurs	118
Traumatisme du poignet	120
Entorse de la cheville	122
Arthroscanner de la cheville	124
Ostéolyse focale	126
Ostéite	128
Fracture thalamique du calcaneum	130

PATHOLOGIE NEUROLOGIQUE

Ischémie sus-tentorielle	134
Ischémie de la fosse postérieure	136
Hémorragie cérébrale	138
Thrombose veineuse cérébrale	140
Traumatisme crânien, bilan en urgence	142
Traumatisme crânien, bilan à distance	144
Tumeur cérébrale	146
Métastase cérébrale	148
Infection des méninges	150
Encéphalite infectieuse et abcès cérébral	152
Neuro-sida	154
Détérioration des fonctions supérieures	156
Hydrocéphalie	158

Céphalée	160
Épilepsie	162
Pathologie hypophysaire	164

PATHOLOGIE ORL ET OPHTALMOLOGIE

Otite chronique	168
Otospongiose	170
Otite chronique opérée	172
Sinusite	174
Traumatisme facial	176
Fracture de l'oreille	178
Tumeur du nasopharynx	180
Dysphonie	182
Dysphagie	184
Masse cervicale	186
Pathologie parotidienne	188
Vertige	190
Exophtalmie	192
Index	195