





Plan d'action de la ville de zéralda

-  Secteurs à urbaniser
-  Secteurs d'urbanisation futur
-  Terres agricole à préserver
-  Z,E,T ouest à aménager
-  Opération de restructuration
-  Rénovation de port de pêche
-  Servitude oued à reboiser
-  aménagement et restauration de village des artiste
-  Axe principal à valoriser RN11
-  Rocade sud à valoriser

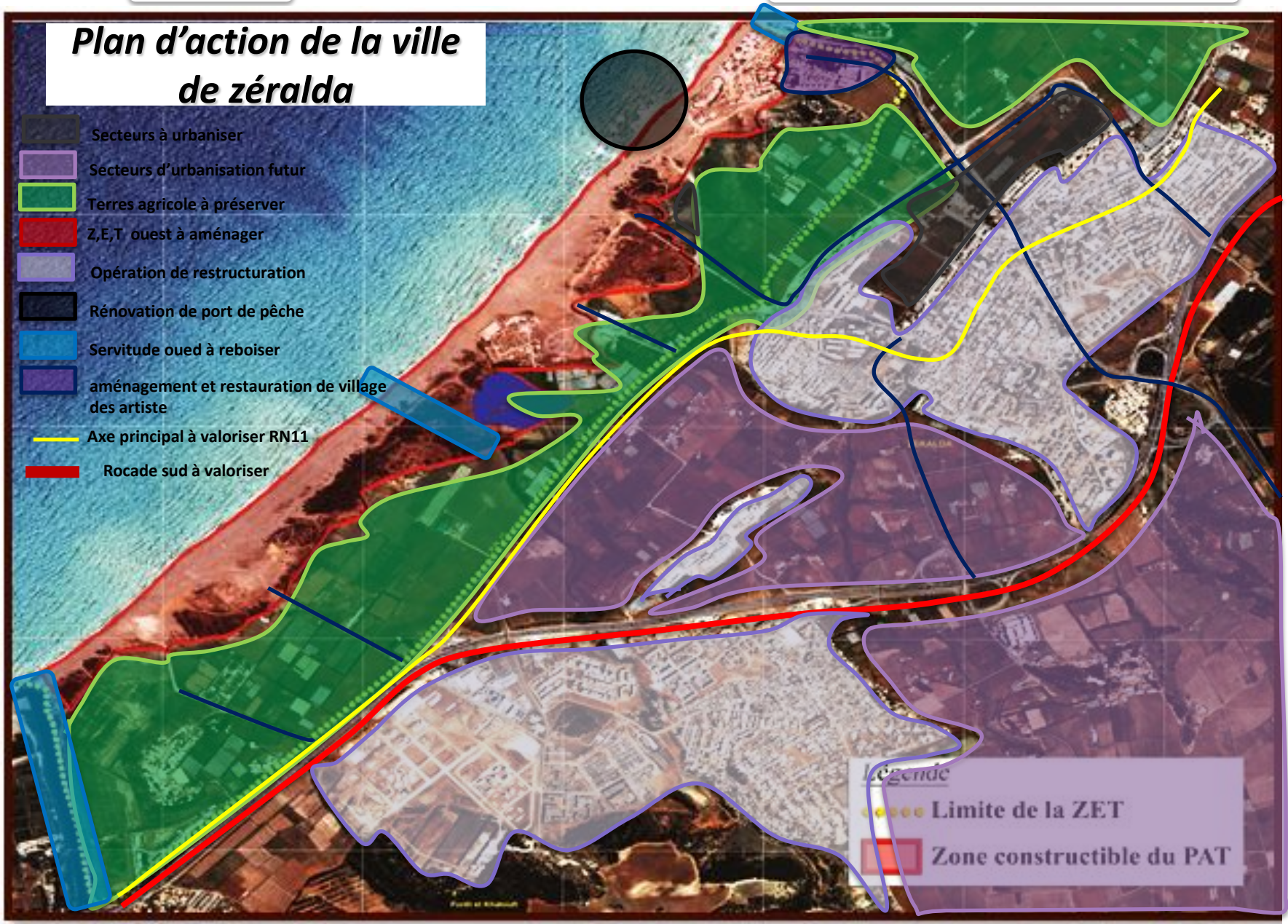

Legende

-  Limite de la ZET
-  Zone constructible du PAT

C- Schéma des Principes d'Aménagement de la ville de zeralda

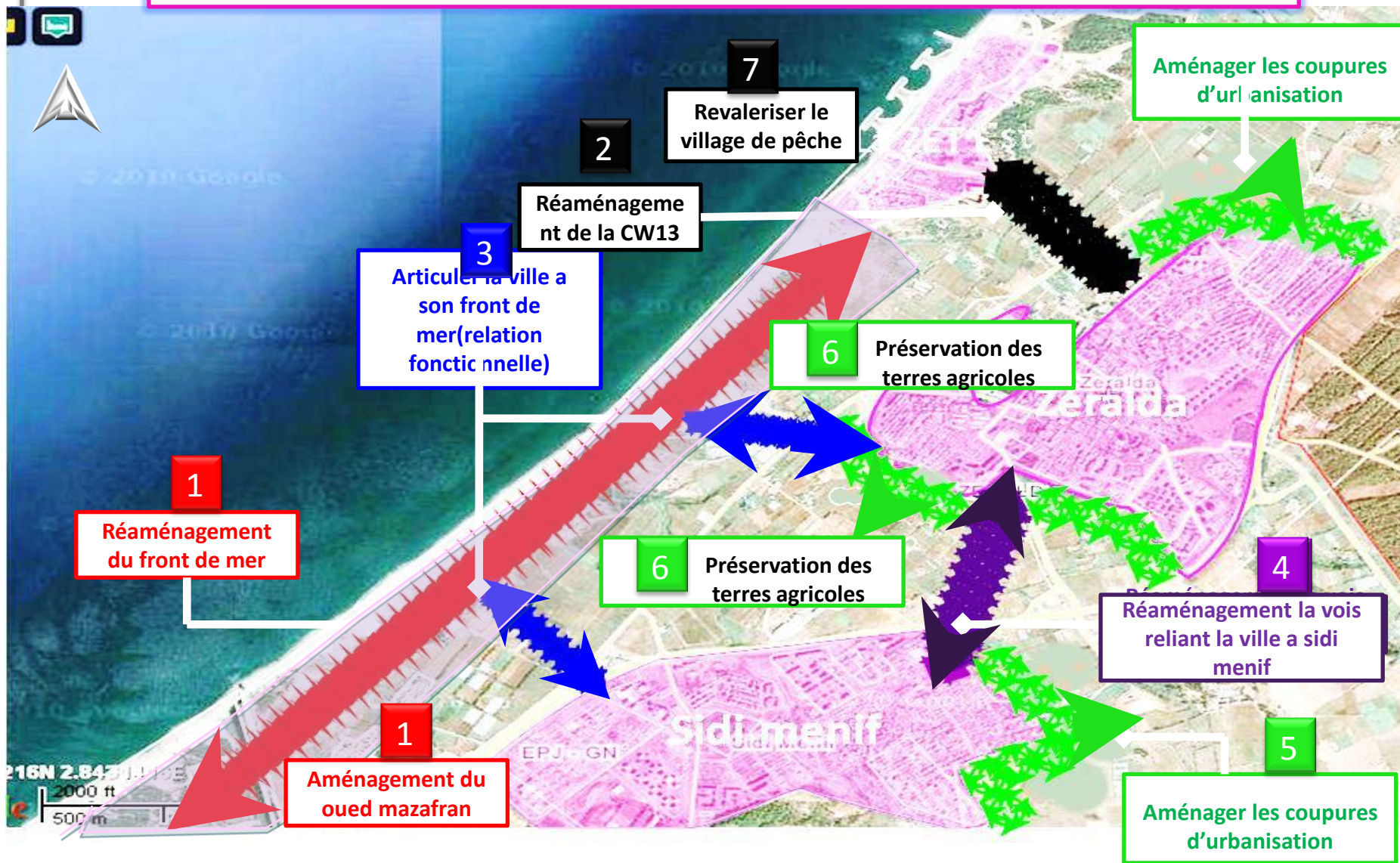

Basé sur le constat et dans une tentative de répondre à un point de la problématique « Comment peut-on revitaliser le front de mer de Zéralda ? », nous avons adopté la proposition d'aménagement du Bureau d'études espagnole ARQ-MAQ sur la zone d'extension touristique de Zéralda ouest « pôle touristique balnéaire »

F- PROPOSITION DU BUREAU D'ÉTUDE ESPAGNOL ARQ-MAQ :



PLAN D'AMÉNAGEMENT PROPOSÉ

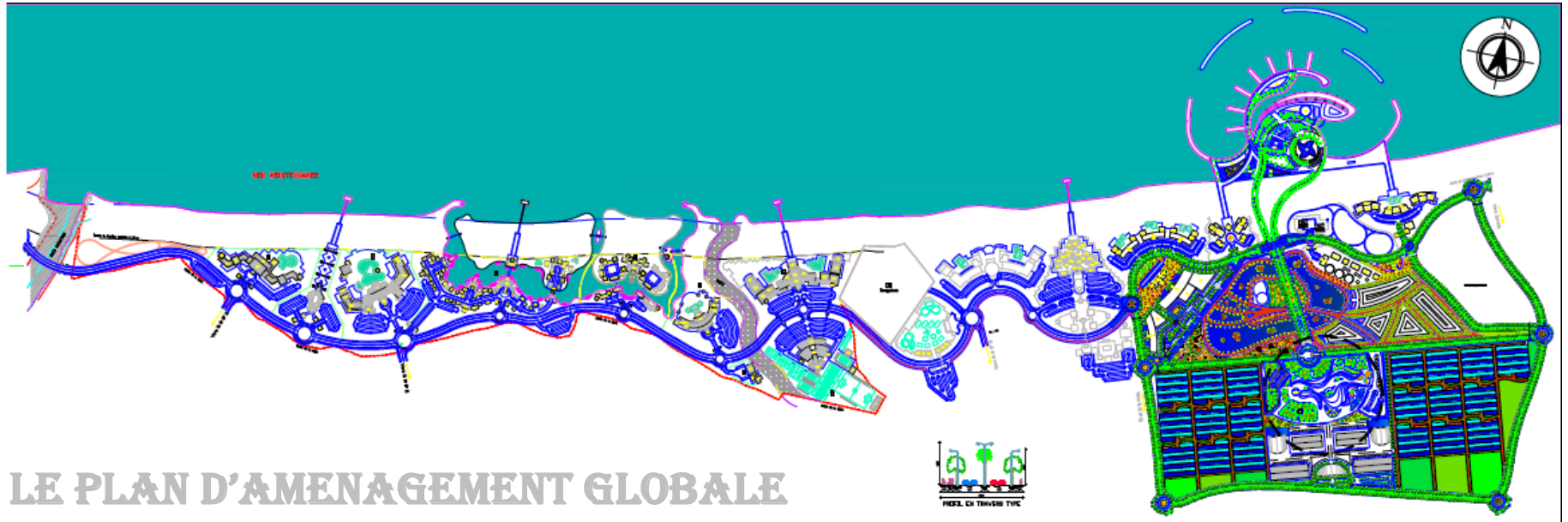

LE PLAN D'AMENAGEMENT GLOBALE