

réalisé par :  
 - GASEM Sarah  
 - KEBAILI Warda

université de saad dahlab Blida  
 institut d'architecture et d'urbanisme  
 master 02 : architecture urbaine

**TITRE : la récupération des friches urbaines pour la valorisation des nouvelles centralités**

**PFE : conception d'un îlot ouvert mixte**

**la thématique :**

**THÉMATIQUE: LA CENTRALITÉ URBAINE**

la thématique et problématique du projet

présentation du site

lecture de formation et transformation de la ville

analyse de l'aire d'étude

analyse thématique

analyse de l'aire d'intervention

le projet

**la problématique :**

comment valoriser les nouvelles centralités?  
 comment réutiliser les terrains abandonnés qui présente une rupture dans les centralités?  
 quelle action peut s'appliquer sur les friches pour réintroduire l'îlot dans ces terrain récupérés? et quel type d'îlot peut-on planifier?  
 la création des espaces public peut-elle valoriser la nouvelle centralité?

**présentation du site d'intervention :**

la ville de Blida

photo aérienne de l'aire d'intervention

photos de l'ère industrielle

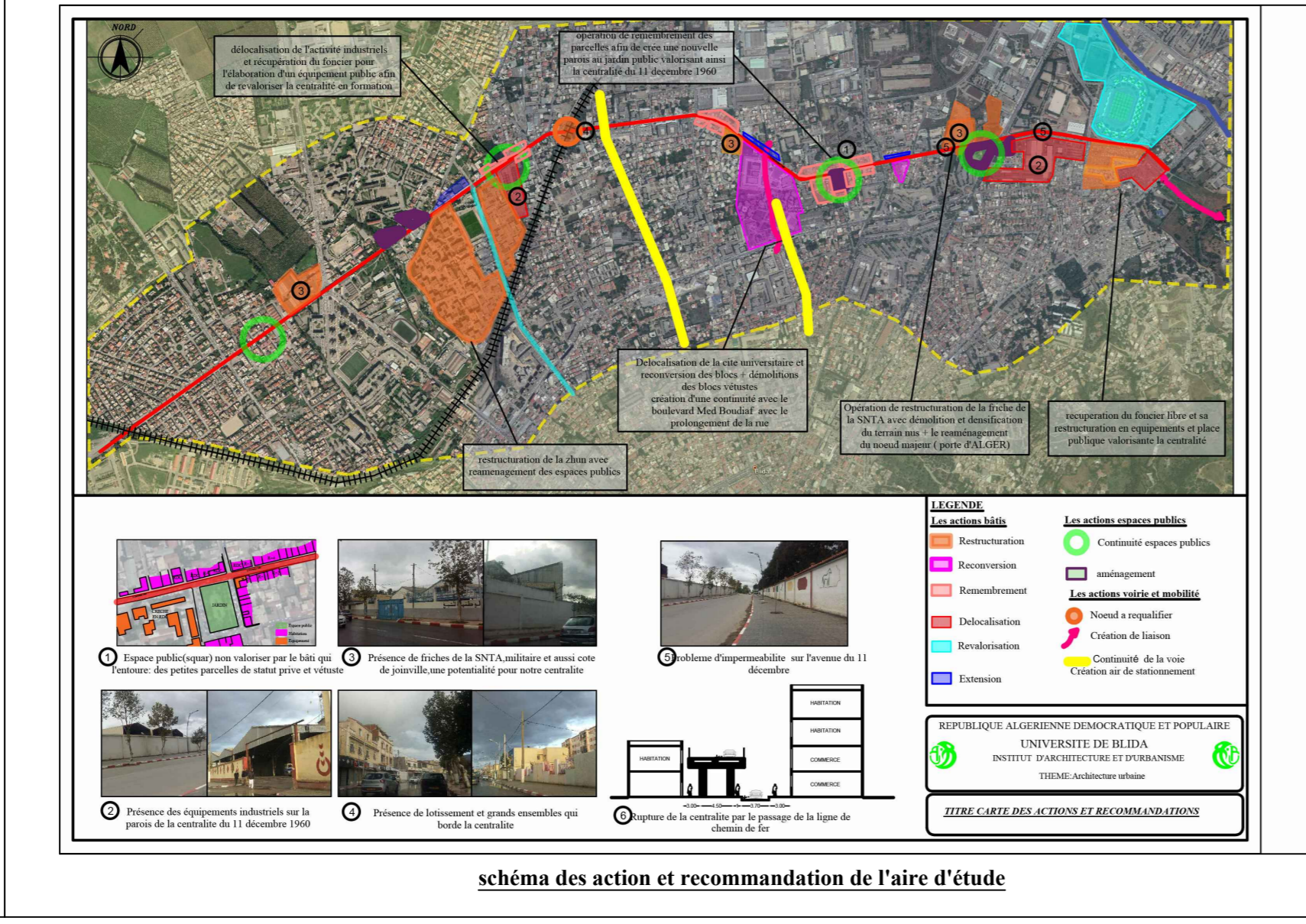
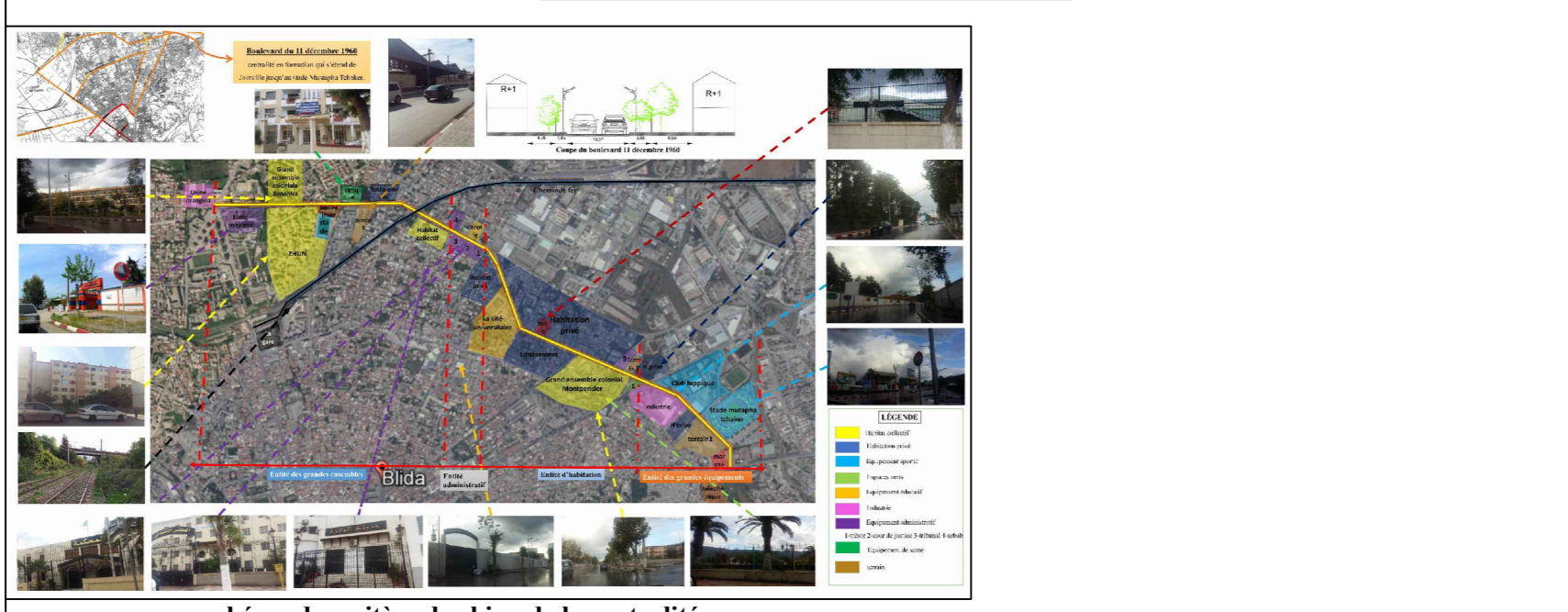
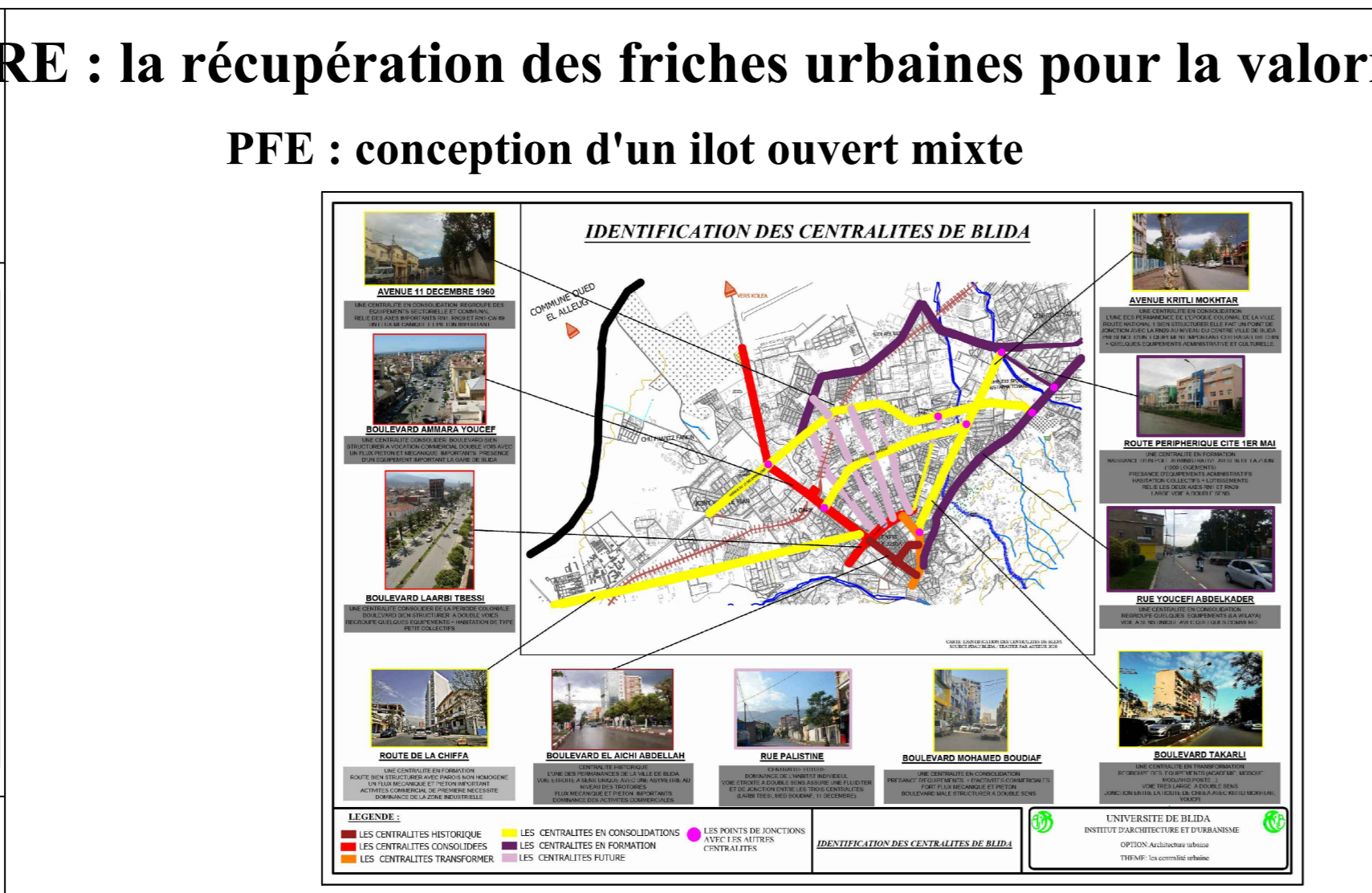
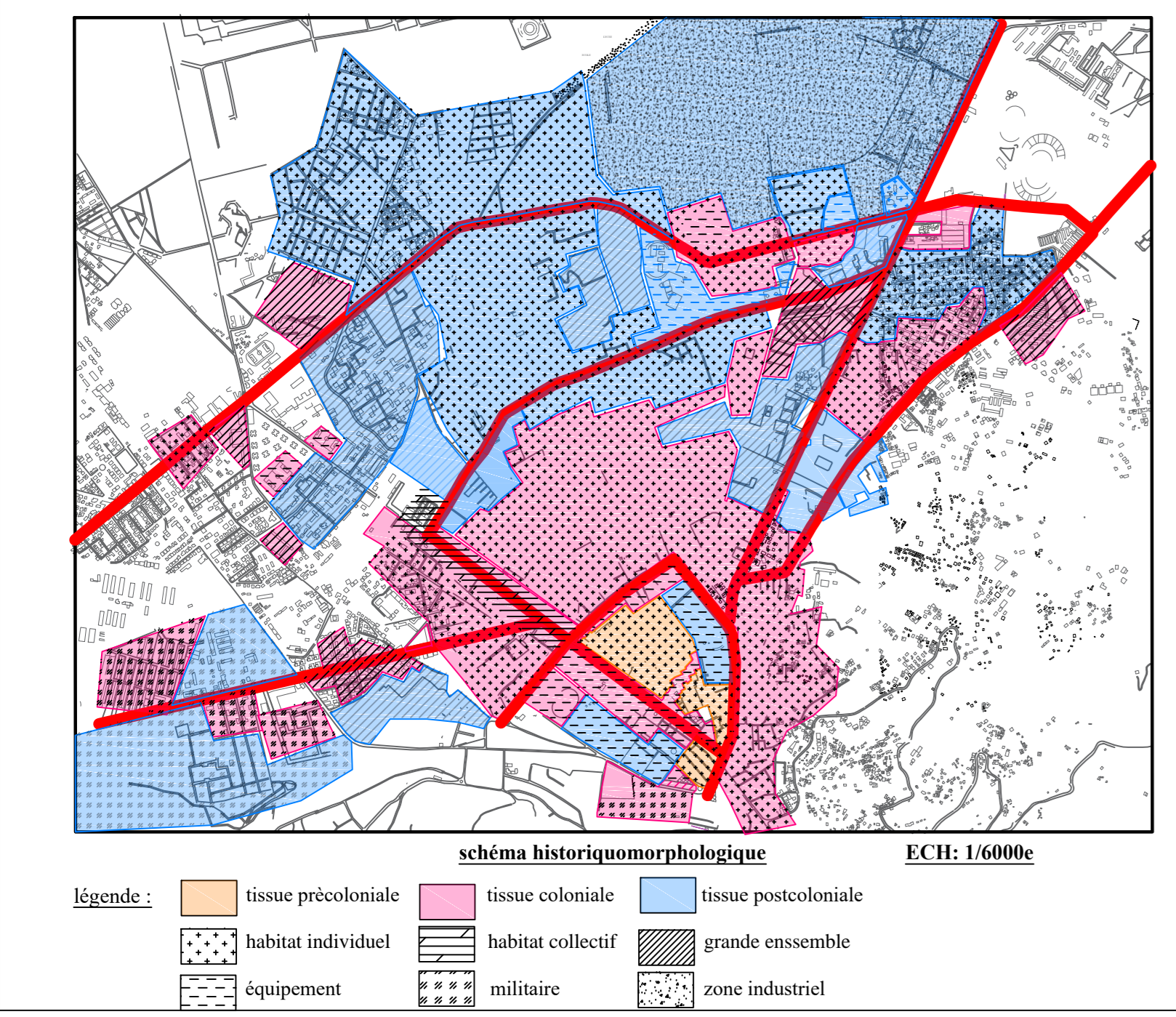

**analyse thématique :**

**EXEMPLE 1 : LE REAMENAGEMENT DE LA PORTE DES LILAS**

**EXEMPLE 2 : CENTRALITES NOUVELLE METROPOLITAINES, NOUVELLES AMBITONS**

**tableau comparatif**

