

:

-

-

:

(05)

2007 1992

% 12,38

(3/1)



79		01
88		02
89		03
90		04
91		05
93	(91-85)	06
96	(2003-1992)	07
99	(2003-1992)	08
101	(2005-1998)	09
103	-1998) (2003	10
105	-1994) (2007	11
107	(2007-1994)	12
108	(2003-1994)	13
109	(2007-1994)	14
111	(2007-1992)	15
114	(2007-1994)	16
116	(2007-1998)	17

---

117	(2007-1998)	18
119	-1994) (2007	19
120	-1994) (2007	20
120	(2007-1994)	21
121	(2007-1994)	22
122	(2007-2000)	23
123	(2007-2000)	24
124	(2007-2000)	25
126	(2007-2000)	26

24		01
71		02
76		03
94		04
	.(91-85)	
94		05
	.(91-85)	
97		06
	(2004-1992)	
98		07
	.(2004-1992)	
100	(2003-1992)	08
102		09
	(2005-1998)	
104	-1998)	10
	(2003	
106	-1994)	11
	(2002	
112	(2007-1992)	12
113	(2007-1992)	13
118		14
	(2007-1998)	
122		15
	(2007-1994)	
125		16
	(2007-2000)	

9.....	
13.....	.1
13.....	.1.1
13.....	.1.1.1
18.....	.2.1.1
25.....	.3.1.1
36.....	.2.1
36.....	.1.2.1
41.....	.2.2.1
43.....	.3.2.1
46.....	.3.1
46.....	.1.3.1
48.....	.2.3.1
48.....	.3.3.1
51.....	.2
51.....	.1.2
51.....	.1.1.2
55.....	.2.1.2
58.....	.3.1.2
60.....	.2.2
60.....	.1.2.2

62.....	.2.2.2
63.....	.3.2.2
65.....	.3.2
65.....	.1.3.2
67.....	.2.3.2
70.....	.3.3.2
74.....	.3
74.....	.1.3
75.....	.1.1.3
80.....	.2.1.3
88.....	.3.1.3
92.....	.2.3
92.....	.1.2.3
101.....	.2.2.3
106.....	.3.2.3
109.....	.3.3
110.....	.1.3.3
118.....	.2.3.3
122.....	.3.3.3
130.....	
135.....	



: .1

.  
.  
.

.

.

.

.

.

.

:

: .2

:

-

-

	-
	-
:	.3
:	-
.	-
.	-
:	.4
" "	-
.	-
.	-
:	.5
:	-
.	-
.	-
:	.6
.	-

: .7

:

1/ Ali Bousnobra, Comparaison entre les deux systèmes fiscaux Algérien et Français (Etude de cas sur la taxe sur la valeur ajoutée), thèse de doctorat, université de Badji Mokhtar, Annaba,2007.

/2

.2008

: .8

.(2007-2000)

: .9

:

-

-

-

: .10

:

.

.

.

.

**1**

:

1.1

.2.1

.3.1

.1.1

.1.1.1

.1.1.1.1

" "

: .(379) [1]

.(550) [2]" "

" : (Gaston Jèze 1869/1953)

( )

.(53) [3]"

. (82) [4]"

"

)

.(423) [5]

(

.2.1.1.1

:

.1.2.1.1.1

(80) [6]

.

.

:

-

(104) [7]

-

-

.(15) [8]

.2.2.1.1.1

.(47) [9]

.3.2.1.1.1

(401) [10]

.4.2.1.1.1

. . . . .



17

[11]

.(366)

[9]

.(48)

.5.2.1.1.1

.6.2.1.1.1

.(131) [12]

.2.1.1

.1.2.1.1

(73) [13]

" " (Adam Smith )

:

.1.1.2.1.1

(84) [6]

.2.1.2.1.1

.(95) [14]

( ) .3.1.2.1.1

.4.1.2.1.1

.5.1.2.1.1

.(138) [15]

.6.1.2.1.1

.(89) [16]

.7.1.2.1.1

.(139) [15]

.2.2.1.1

" "

.1.2.2.1.1

:

:

-

:

-

.2.2.2.1.1

:

.1.2.2.2.1.1

.[17]

:.2.2.2.2.1.1

:

-

:

\*

:

:

+

:

+

[18]

:

\*

:

(121)

:

+

: +

: +

(357) [19]

: -

: \*

: \*

: \*

: +

:

+

.(17) [20]

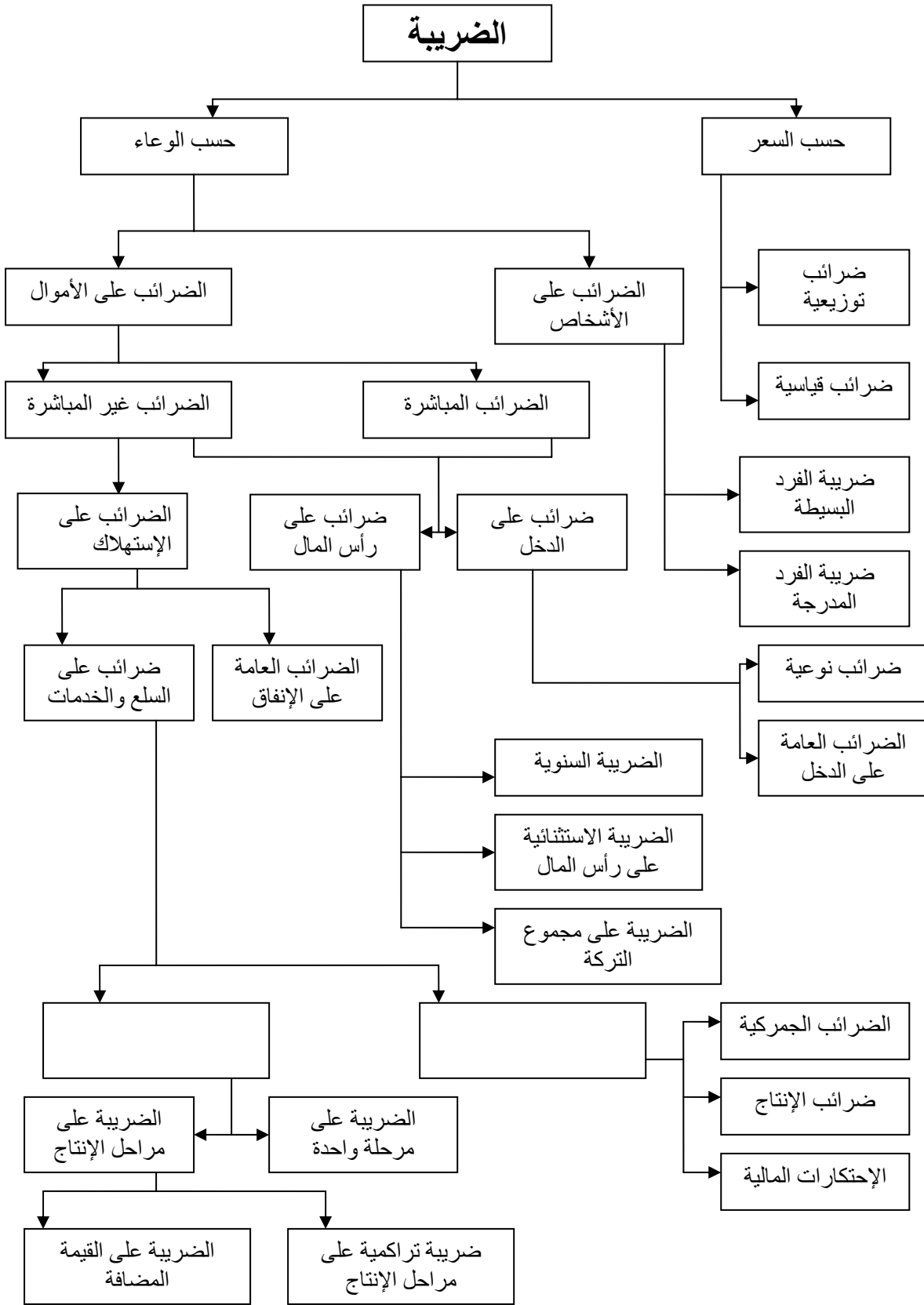



.3.1.1

1.3.1.1

:

1.1.3.1.1

.(32) [21]

-

-

":

1790

(766) [22]"

:

2.1.3.1.1

:

.(181) [23]

:

.( )

( ) 3.1.3.1.1

:

...

1.

.2.3.1.1

1.2.3.1.1

[22]

.(688)

2.2.3.1.1

:

:

-

( )

-

:

-

[24]

:

-

:

:

-

:

-

(65) [25]

:

-

: -  
:

3.2.3.1.1

: -

: -

: -

:

-

-

-

.3.3.1.1

...

:(182) [26]

.1.3.3.1.1

.  
:  
. -  
. -

.1.1.3.3.1.1

( )

( )

(03)

:  
:  
-  
-  
-  
-

.(202) [27]

: -

(232) [28]

.  
:  
...

: .(184) [26]

: -

.

.

.

: -

.

:

. ...

:

.

.



: -

... :

( )

.

. ( )

:  
:  
\*

.

(116) [29]

.  
:  
:  
\*

.(188) [26]

.2.1.3.3.1.1

.(110) [29]

:

:

-

:

-

:

-

-

( )

.2.3.3.1.1

)

(

(70) [30]

:( ) -

: -

.2.1

.1.2.1

.1.1.2.1

( )

(55) [31]"

(390) [32]

(2007-1910)

Bent Hansen (2002-1920)

Musgrave

(  
." " ( )

(85) [33]

2.1.2.1

:

.1.2.1.2.1

)

(183) [34]

(

:

:( )

-

+

=

:( : )

-

+

=

( )

) : .( -

\_\_\_\_\_ =

\_\_\_\_\_ .2.2.1.2.1  
" "

.(227) [35]

.  
\_\_\_\_\_ .3.2.1.2.1  
( )

.(28) [36]

:  
\_\_\_\_\_  
=  
:

: -

: -

: -

.3.1.2.1

" "

. (84) [6]"

"

.1.3.1.2.1

: .

\_\_\_\_\_ =

.2.3.1.2.1

: .(92) [37]

$$100 \times \frac{\quad}{\quad} =$$

$$100 \times \frac{\quad}{\quad} =$$

) (r)

(t)

(r+Δr)

: (t+Δt)

$$\frac{t}{r} = \frac{\Delta t}{\Delta r}$$

.3.3.1.2.1

**Musgrave**

.(392) [38]



U.Hicks

(25) [39]

.2.2.1

.1.2.2.1

.2.2.2.1

( )

(259) [40]

Alfred Marshall (1924-1842 )

.3.2.2.1

:

.1.3.2.2.1

:

-

(200) [41]

( )

-

.(143) [42]

-

.2.3.2.2.1

)

...

(

)

(..

" "

(226) [43]

.3.3.2.2.1

.3.2.1

:

1.3.2.1

)

.(

)

(

.(89) [44]

.2.3.2.1

(146) [45]

( )

.3.3.2.1

· :  
 · :  
 · :

:(111) [46]

\_\_\_\_\_ = \_\_\_\_\_

)

(

.4.3.2.1

.(705) [47]

.5.3.2.1

.3.1

.

.1.3.1

: .(788) [48]

.(827) [49]

.1.1.3.1

.[50]

( )

.[51] ( )

" : (18) [52]

.( )

.[53]"

.2.1.3.1

. ' ,

( )

:

-  
-  
-  
-  
-

" "

(4) [54]

:

"

"

-  
-  
-  
-  
-  
-  
-  
-  
-

(screensaver)

-  
-

.2.3.1

:(468) [55]

.1.2.3.1

.2.2.3.1

.3.3.1

:

.1.3.3.1



( )

[56] .

2.3.3.1<sup>1</sup>(56) [57]

Mansfield (1923-1888)

---

<sup>1</sup> - عبد الأمير شمس الدين، الضرائب أسسها العلمية و تطبيقاتها العملية، المؤسسة الجامعية، بيروت، 1987، ص56.

:

-

-

-

-

-

2

.1.2

.2.2

.3.2

.1.2

.1.1.2

.

)

(

.[58]

.(77) [59]

.[60]

:

$$\boxed{\quad + \quad = \quad}$$

.

.

:

$$\boxed{\frac{(\quad)}{\quad} = (\quad)}$$

2.1.1.2

:(211) [61]

.1.2.1.1.2

:

: -

: -

.(81) [59]

.2.2.1.1.2

:

- -

: -

: -

.(174) [62]

: -

.

.

.

: -

( )

: 3.2.1.1.2

:

: -

( )

( )

.(113) [63]

: -

[62]

.(176)

: -

4.2.1.1.2

:

.2.1.2

.1.2.1.2

" "

" (I.Fisher) 1947-1867

.(221) [64]"

.(94) [59]

.2.2.1.2

:

.1.2.2.1.2

"

.(123) [65] "

:

:

-

:

-

:

-

:

-

:

:

-

:

-

.2.2.2.1.2

"



[66]"

.(98)

.3.2.1.2

.1.3.2.1.2

.2.3.2.1.2

.3.3.2.1.2

(Kaldor)

.(118) [59]

.3.1.2

.1.3.1.2

"

"

:

.1.1.3.1.2

.(218) [67]

" :

64

"

.2.1.3.1.2

.(38) [68]

(84) [69] .

.2.3.1.2

": A.SMITH (1790-1723)

.(103) [70]"

[71]

(204)

[72] .

(51)

.3.3.1.2

.2.2

.1.2.2

.1.1.2.2

[73]

.(65)

2.2.1.2

.(372) [74]

( )

.(60) [73]

.3.2.1.2

.2.2.2

.1.2.2.2

.(58) [75]

.(314) [76]

( )

.(70) [73]

.2.2.2.2

.3.2.2.2

[77]

.3.2.2

.1.3.2.2

---

( )

(797) [78]

.2.3.2.2

---

(57) [73] .



.3.3.2.2

.(204) [79]

...

.3.2

( )

.1.3.2

:

.1.1.3.2

.(167) [34]

(206) [80]

.2.1.3.2

.(169) [34]

.3.1.3.2

“ ” “ ”

.2.3.2

.1.2.3.2

.(391) [81]

( )

2005

.[82] % 39,10      % 50,3      % 44,1

.(119) [83]

:

:

-

" : H.Laufenburger

."

:

-

(Physiocrates)

Hobson John (1940-1858)

-

-

-

-

. [84]

.2.2.3.2

---

.(703) [85]

.3.2.3.2

---

.(122) [86]

.(252) [87]

.3.3.2

.1.3.3.2

(193) [79] .

:

\_\_\_\_\_ = \_\_\_\_\_

(02)

( ) . ( ) ( ) ( ) ( )  
 ( ) . ( ) . ( )  
 . ( )

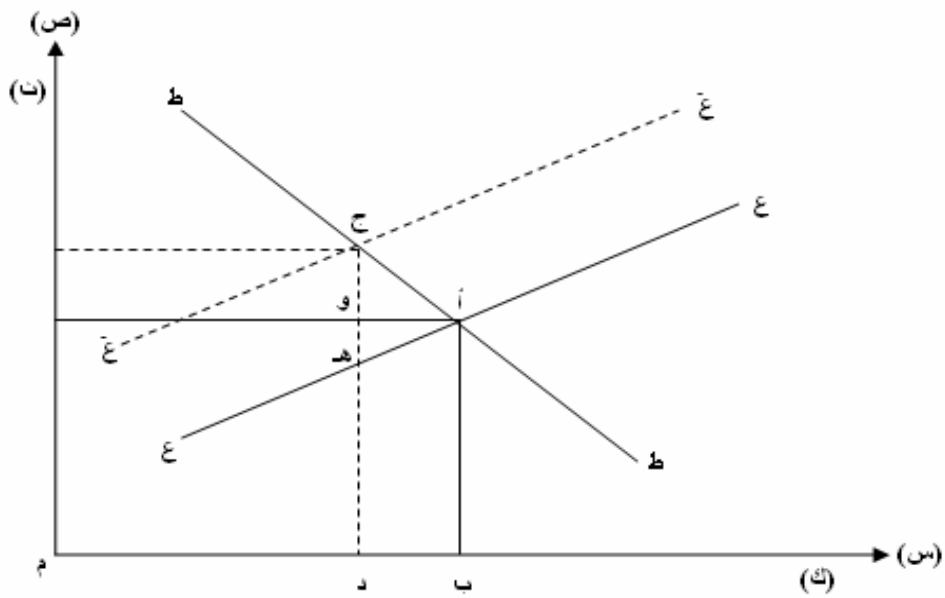

:(02)

.[88]\_\_\_\_\_

( ) ( )  
 ( ) . ( ) . ( )  
 . ( ) ( )  
 ( ) ( )  
 . ( )

( )

( )

.2.3.3.2

)

(

...

.3.3.3.2

( )

( )

-

-

-



-

.

.

**3**

.1.3

.2.3

3.3

---

.1.3

1970

.1976

.1976/12/09

104-76

105-76

1977

	1977	1976/12/09
	1976/12/09	102-76
( T.U.G.P.S )		(T.U.G.P)
		.(153) [89]
		<u>.1.1.3</u>
	"	"

		(527) [90]
36-90		( T.V.A )
	65	1991
		1990/12/31
25-91	99	72
		.1990
		1991-12-18
		1992-04-01
		<u>.1.1.1.3</u>

La Taxe sur la Valeur Ajouté

value added tax (TVA)

1954

(15) [91] Maurice Lauré (2001-1917)

[92] 1991

(TUGP)

(TUGPS)

[92]

.(84)

.(TOBA)"

"

1995

1

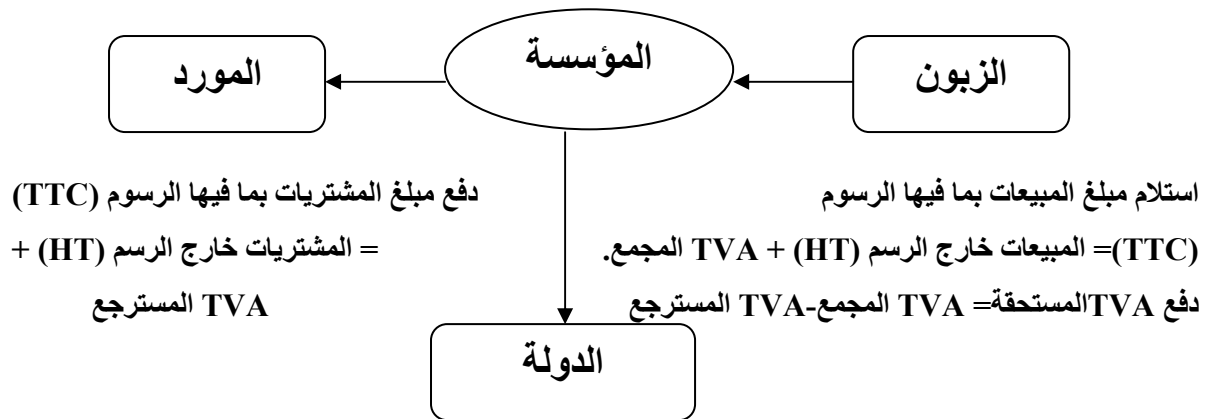

:(03) . [93] (23)

2.1.1.3

. [94] (105)

.  
:

.1.2.1.1.3

:

-

[95]

-

-

-

.2.2.1.1.3

.3.2.1.1.3

.3.1.1.3

.(165) [96]

:

-

-

—

:

—

—

—

(19) [97]

( )

"Filiale"

(Les Lotisseurs)

[98]

24 23 22 21 1992  
 : .%7 -  
 .%13 -  
 .%21 -  
 .%40 -

2001 2001 1997 1995  
 : .% 17 % 7

[99] \_\_\_\_\_ :(01)

<b>2001</b>	<b>1997</b>	<b>1995</b>	<b>1992</b>	
<b>% 7</b>	<b>% 7</b>	<b>% 7</b>	<b>% 7</b>	
	<b>% 14</b>	<b>% 13</b>	<b>% 13</b>	
<b>% 17</b>	<b>% 21</b>	<b>% 21</b>	<b>% 21</b>	
<b>---</b>	<b>---</b>		<b>% 40</b>	

( )

.2.1.3

:

.1.2.1.3

:(13) [100]

—

—

:

.1.1.2.1.3

:

—

—

—

—



—  
—

:

■

■

—

02

.2.1.2.1.3

.3.1.2.1.3

.[102]

[101]

.4.1.2.1.3

:

)

—  
—

.(...

—  
—  
—  
—  
—  
—  
—

:[103]

—  
—  
—  
—

42

31

.[104]

.(

)

( )

:

: -

[103]

: -

: -

.41

29

:

. [102]

[103]

50 50

:

..... , , ,

. [105]

. [105]

[101]

.[106]

:

.[102]

:

.[103]

.[103]

:

:

-

-

-

-

-

2-1:

13 09

:

. [106]

-

-

-

-

-

)

(

. [107]

:(6) [108]

[107]

.% 15

.(77) [109]

.(124) [110]

.3.1.3(TIC).1.3.1.3

1991

.[103]

( )

( )

[111] .

:(02)

/ 3.610,00	:—
	:—
/ 1.040,00	(1
/ 1.260,00	(2



/ 1.470,00	
/ 620,00	
/ 710,00	
100      26,00	
40	

:

:(03)

[111]

% 30		-
% 20		-
% 30		-
% 30		-
%10		-
% 10		
%10		-
%10		-
%10		-
%50		-
%20		-
%20		-
%30	. <sup>3</sup> 3000	<sup>3</sup> 2000
%20		. <sup>3</sup> 3000
%30		-
%20		. <sup>3</sup> 2500

<b>%30</b>	-
------------	---

(TPP) .2.3.1.3

(72) [112]

:

-

-

( )

-

:

:( -04)

( )	
<i>/ 777,50</i>	
<i>/ 629,50</i>	
<i>/ 68,90</i>	
<i>/ 163,80</i>	
<i>/ 260,80</i>	( )
<b>35/ 35,65</b>	
<b>13/ 25,20</b>	

:

[111] \_\_\_\_\_ :( -04)

( / )	
<b>01,00</b>	
<b>01,00</b>	
<b>01,00</b>	
<b>01,00</b>	
<b>01,00</b>	( )

[99]

[113]

.3.3.1.3

: 2007

[105] . \_\_\_\_\_ :(05)

/ <b>8.000</b>	-
/ <b>20.000</b>	-
/ <b>300</b>	-

:

-

			12	
400			6	
			4	
				-
		[102]:		
			150 :	
			100 :	
				-
			20 :	
2			120	
			2	
				<u>.2.3</u>

---

.1.2.3

(30) [114]

( )

1992

.1.1.2.3

1992

(120) [115].(91-85)

:(06)

1991	1990	1989	1988	1987	1986	1985	
82,70	71,10	64,50	58,10	58,215	52,656	46,991	
161,50	76,20	45,50	24,10	20,479	21,439	46,787	
244,20	147,30	110,00	82,20	78,694	74,095	93,778	
4,70	5,20	6,40	11,30	14,290	15,595	12,072	
248,90	152,50	116,40	93,50	492,98	89,690	105,850	
98,11	96,59	94,50	87,91	84,63	82,61	88,60	نسبة الإيرادات الجبائية إلى مجموع الإيرادات العامة %
1,89	3,41	5,50	12,09	15,37	17,39	11,40	نسبة الإيرادات الأخرى إلى مجموع الإيرادات العامة %
33,87	48,27	58,64	70,68	73,98	71,07	50,11	نسبة الجبائية العادية إلى الإيرادات الجبائية %
66,13	51,73	41,36	29,32	26,02	28,93	49,89	نسبة الجبائية البترولية إلى الإيرادات الجبائية %
33,23	46,62	55,41	62,14	62,61	58,71	44,39	نسبة الجبائية العادية إلى مجموع الإيرادات العامة %

. % 75, 99 1991 1985

:

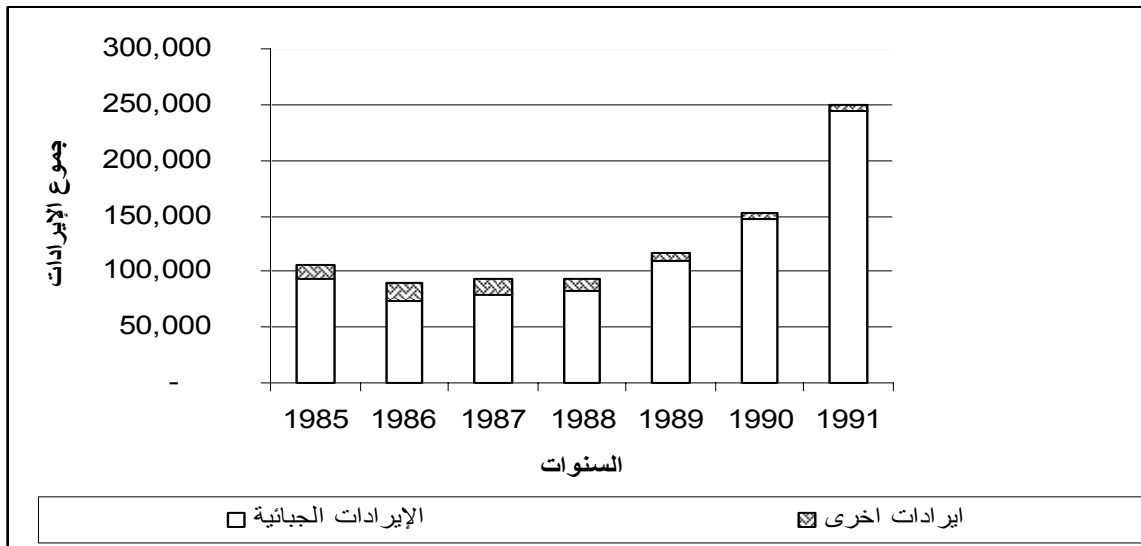

:(04)

.(91-85)

.1986

% 82, 61

(425) [116]. 14,8

1989 1986

:

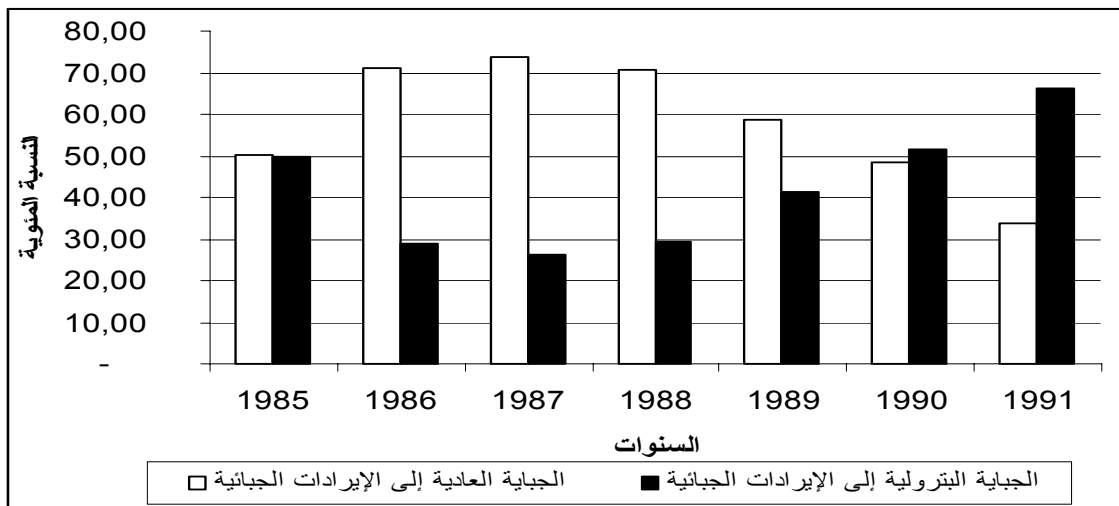

:(05)

.(91-85)

1990

% 33,87

1991

.1987

% 73,98

1992 .2.1.2.3

% 66,36

2000

% 1,42

% 32,22

:

:

[117] .(2003-1992)

:(07)

2003	2002	2001	2000	1999	1998	1997	1996	1995	1994	1993	1992	
532,30	482,90	398,20	349,60	314,80	329,80	314,00	290,60	242,00	176,2	127,60	115,70	
862,20	916,40	840,60	720,00	588,30	425,90	564,80	496,00	336,10	222,2	179,20	194,70	
1394,50	1399,30	1238,80	1069,60	903,10	755,70	878,80	786,60	578,10	398,4	306,80	310,40	
133,50	112,40	90,30	15,40	43,60	18,90	47,90	38,60	33,60	36,10	7,00	6,40	
1 528,00	1 511,70	1 329,10	1 085,00	946,70	774,60	926,70	825,20	611,70	434,5	313,80	316,80	
91,26	92,56	93,21	98,58	95,39	97,56	94,83	95,32	94,51	91,69	97,77	97,98	%
8,74	7,44	6,79	1,42	4,61	2,44	5,17	4,68	5,49	8,31	2,23	2,02	%
38,17	34,51	32,14	32,69	34,86	43,64	35,73	36,94	41,86	44,23	41,59	37,27	%
61,83	65,49	67,86	67,31	65,14	56,36	64,27	63,06	58,14	55,77	58,41	62,73	%
34,84	31,94	29,96	32,22	33,25	42,58	33,88	35,22	39,56	40,55	40,66	36,52	%



1993  
17,5

% 98,58  
% 91,26

2000  
.2004

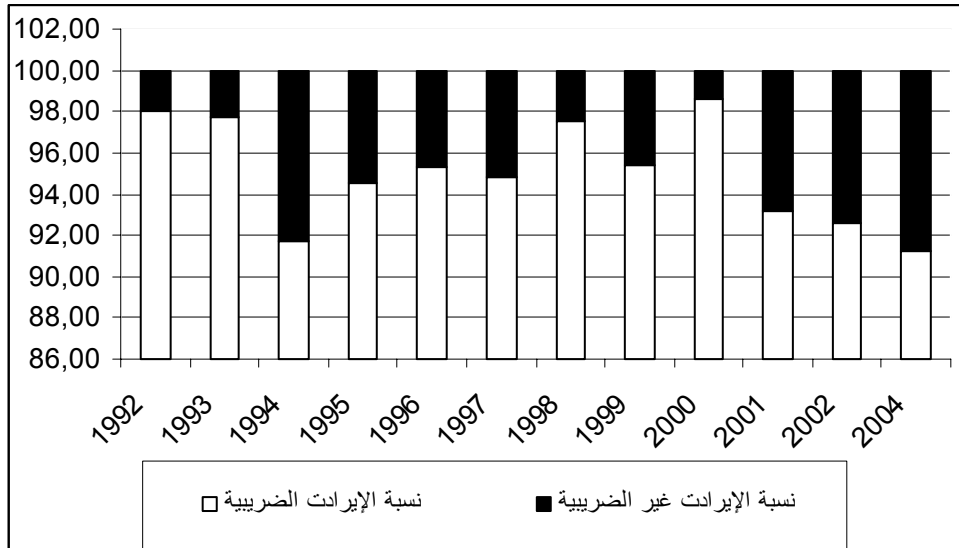

:(06)

.(2004-1992)

1998

1999

% 4,55

% 22,21

.1999 % 38

:

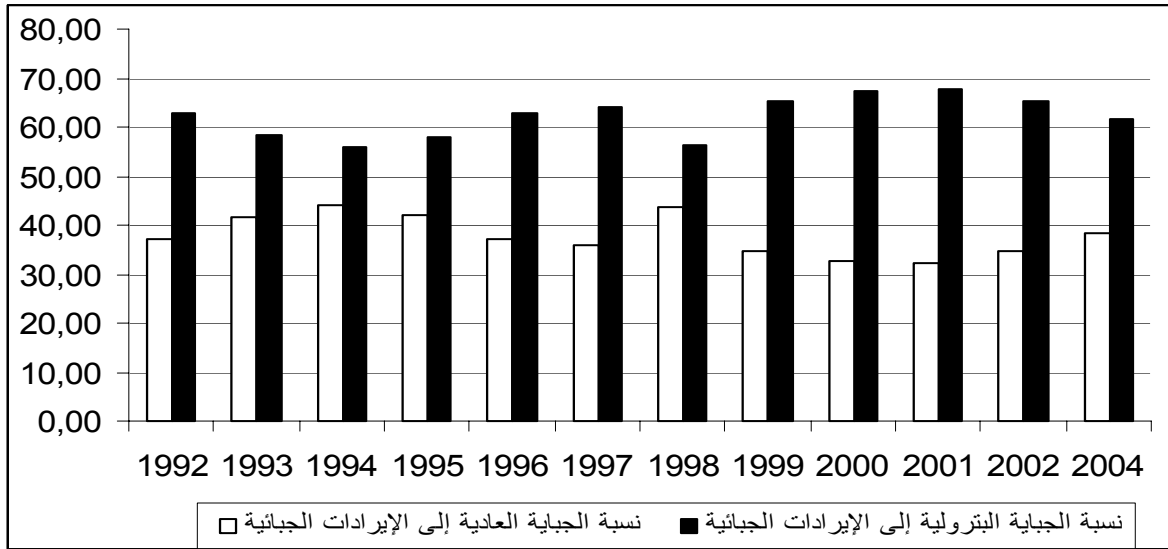

:(07)

.(2004-1992)

.3.1.2.3

[118] .(2003-1992)

:(08)

:

2003	2002	2001	2000	99	98	97	96	95	94	93	92	
523,78	482,90	398,20	349,60	314,80	329,80	314,00	290,60	242,00	176,20	127,60	115,70	
125,5	112	98,5	82	72,2	88,1	81,8	67,5	57,8	42,8	35,1	28,1	
23,96	23,23	24,74	23,46	22,94	26,71	26,05	23,23	23,88	24,29	27,51	24,29	%
235,6	223	179	165	150	155	148	130	99,2	78,2	58,4	55	
44,98	46,26	45,00	47,20	47,55	46,97	47,17	44,56	40,99	44,38	45,77	47,54	%
19,27	18	16,8	16,2	12,7	11,3	10,6	9,2	6,4	6,6	6,7	5,3	
3,68	3,73	4,22	4,63	4,03	3,43	3,38	3,17	2,64	3,75	5,25	4,58	%
143,4	128	104	86,3	80,2	75,5	73,5	84,4	78,6	47,9	27,4	27,3	
27,37	26,59	26,04	24,69	25,48	22,89	23,41	29,04	32,48	27,19	21,47	23,60	%

1992

1999 % 47,55 1995 % 40,99 .

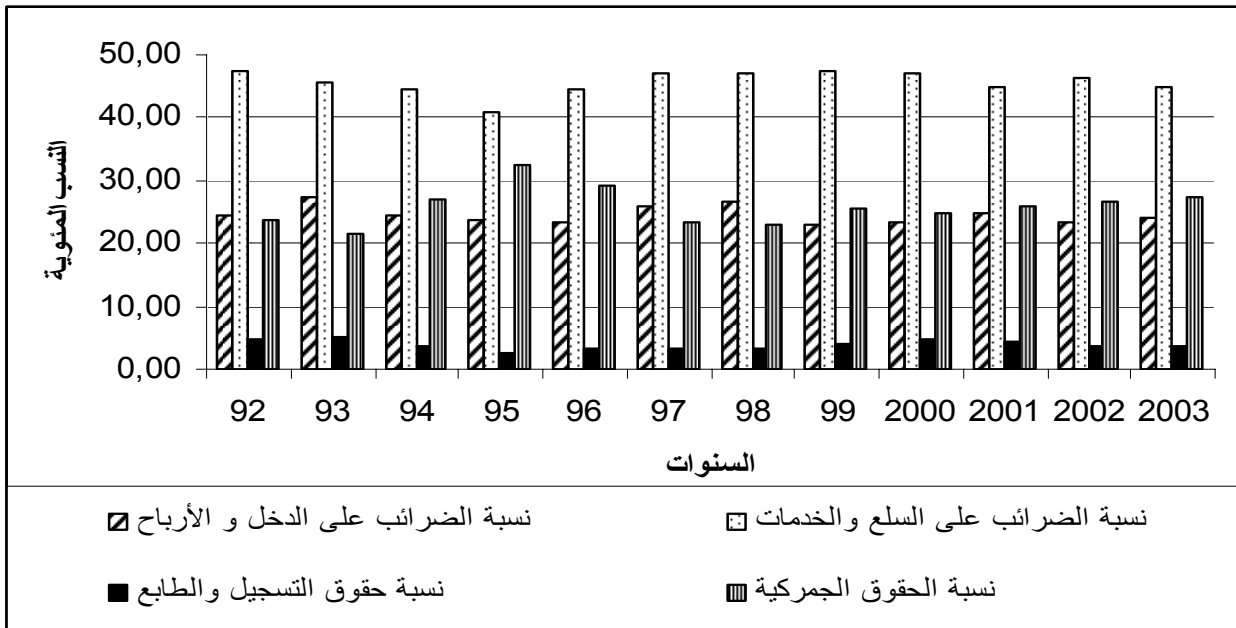

.(2003-1992)

:(08)

.% 50

.% 29,04 % 22,49

5,25

.1993

%

( - )

.1998 % 73,29

:(09)

[119] .(2005-1998)

2005	2004	2003	2002	2001	2000	1999	1998	
664,82	603,77	519,9	482,9	398,2	349,6	314,8	329,8	
166,8	148	126,2	112,2	98,5	82	72,2	88,1	
498,02	455,77	393,7	370,7	299,7	267,6	242,6	241,7	
25,09	24,51	24,27	23,23	24,74	23,46	22,94	26,71	%
74,91	75,49	75,73	76,77	75,26	76,54	77,06	73,29	%

:

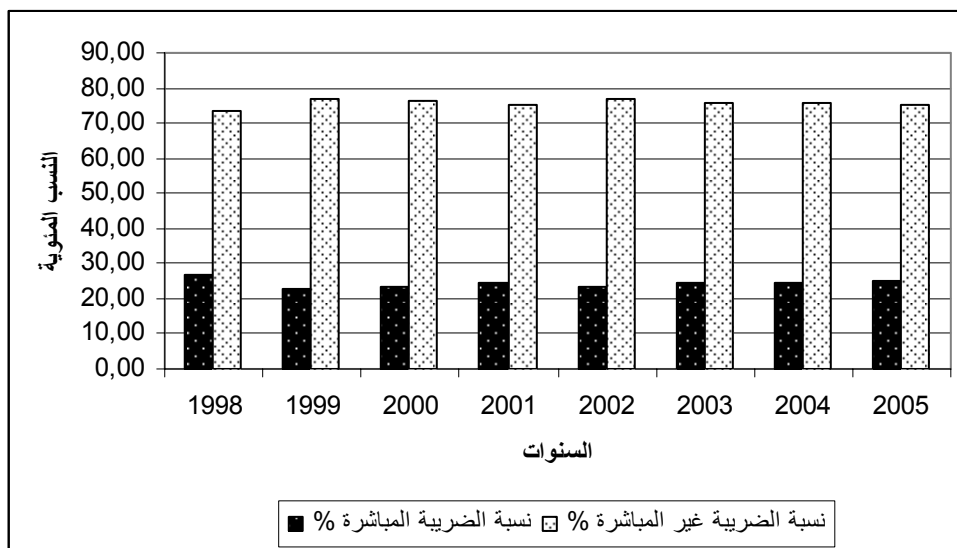

:(09)

.(2005-1998)

. % 77,06

1999

.2.2.2.3

( - )

-1998)

:(10)

[120] .(2003

:

2003	2002	2001	2000	1999	1998	
519,1	482,1	397,8	349,5	314,8	338,9	
126,2	112,2	98,5	82	72,2	88,1	
24,31	23,27	24,76	23,46	22,94	26,00	%
230,6	222,7	178,8	165	149,7	163,9	
44,42	46,19	44,95	47,21	47,55	48,36	%
19,1	18,9	16,8	16,2	12,7	11,5	
3,68	3,92	4,22	4,64	4,03	3,39	%
143,2	128,3	103,7	86,3	80,2	75,4	
27,59	26,61	26,07	24,69	25,48	22,25	%

% 27,59      2003

24,31

.%

% 89,92      2003    1998

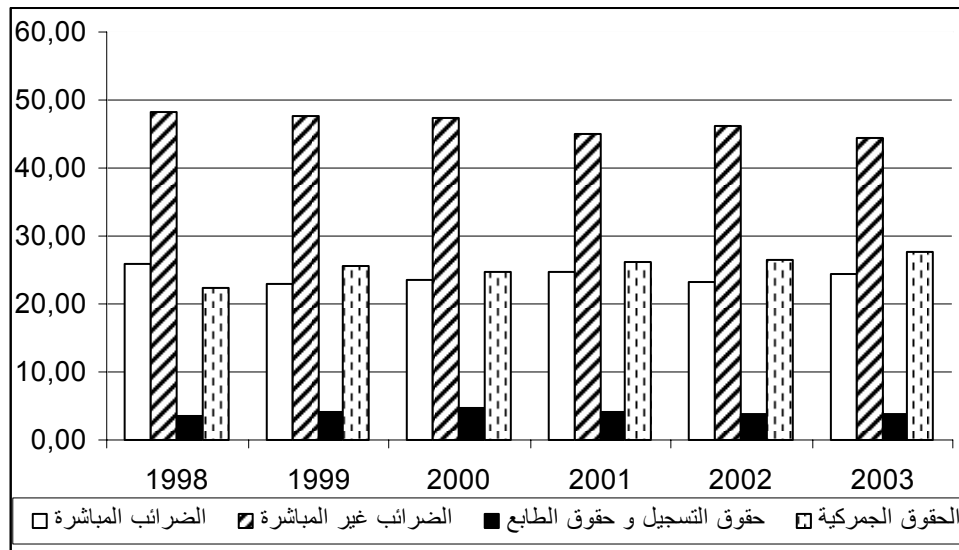

-1998)

:(10)

.(2003

.3.2.2.3

:



.(2007-1994)

:(11)

.[121] (108) [118]

2007	2006	2002	2001	2000	1998	1994	
348,118	335,354	223	179	165	155	78,2	
294,418	252,085	157	126	116	108	50,6	
84,57	75,17	70,14	70,42	70,36	69,85	64,64	%
34,676	34,433	32,5	25,2	23,2	21,6	10,4	
9,96	10,27	14,55	14,06	14,06	13,94	13,3	%
4,123	40,604	33,4	27,3	24,2	23,3	12,9	
1,18	12,11	14,95	15,23	14,67	15,04	16,46	%
0,885	0,984	0,8	0,5	1,5	1,8	4,4	
0,25	0,29	0,36	0,28	0,91	1,16	5,63	%

% 445,163      2007    1994

.1994

2007

.% 333,42      2007    1994

-28

2007

.2007

31

.% 314,75

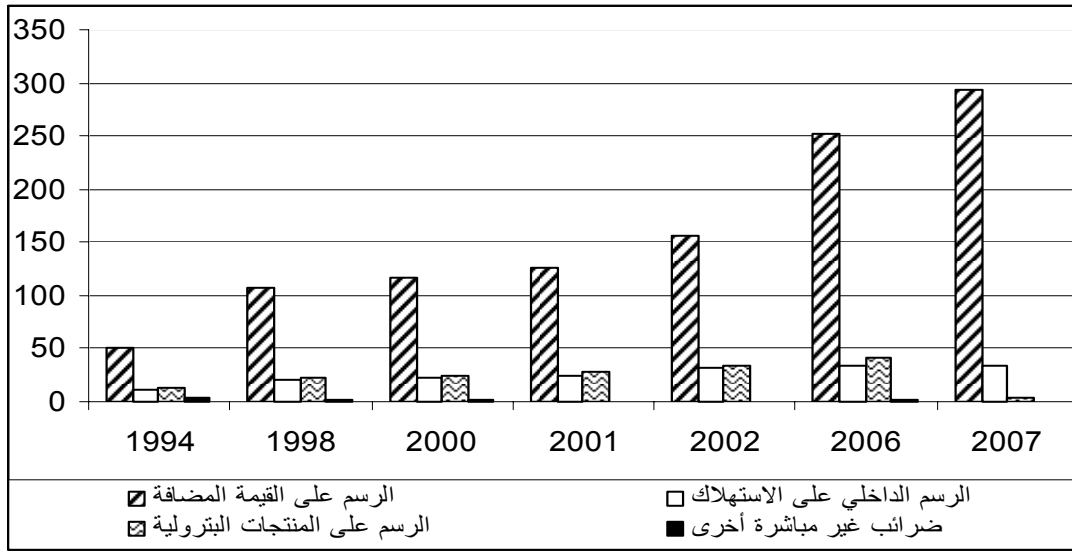

-1994)

:(11)

.(2002

.2007 1994 % 79,88

.3.2.3.1.3.2.3

-1994)

:(12)

[121] [122] .(2007

:

2007	2006	2003	2002	2001	2000	1998	1997	1994	
786,78	745,57	523,80	483	398	350	330	314	176	
259,48	240,29	125,50	112	98,50	82	88,10	81,10	42,80	
32,98	32,23	23,96	23,19	24,75	23,43	26,70	25,83	24,32	
									%
307,38	259,20	172,10	157,00	126	116	108	98,90	50,60	
39,07	34,77	32,86	32,45	31,69	33,21	32,81	31,50	28,69	
									%

%. 32,98 2007

.2.3.2.3

:(13)

[122] .(2003-1994)

2003	2002	2001	2000	1998	1997	1994	
235,6	223	179	165	155	148	78,2	
172,1	157	126	116	108	98,9	50,55	
73,05	70,14	70,42	70,36	69,85	66,78	64,64	%
63,5	66	53	49	47	49,1	27,65	
26,95	29,60	29,61	29,70	30,32	33,18	35,36	%

. % 301,27      2003    1994

. % 340,45

.1994      % 35,36

. % 64,64    1994

.3.3.2.3

.(2007-1994)

:(14)

:

[122] [121]

2007	2006	2003	2002	2001	2000	1998	1997	1994	
307,38	259,20	172,1	157	126	116	108	98,9	50,55	
136,91	121,59	78,9	77,2	64,6	59,2	58,8	55,3	25,43	( )
170,47	137,61	93,2	79,5	61,6	56,9	49,4	43,7	25,12	( )
44,54	46,91	45,85	49,27	51,19	51,01	54,34	55,93	50,31	% ( )
55,46	53,09	54,15	50,73	48,81	49,03	45,66	44,17	49,69	% ( )

1.916,82 2007

[123]

690,42

2000

.[124]

.3.3

.1.3.3

.1.1.3.3

.[127] [126] [125].(2007-1992)

:(15)

\*\*\* / \*\* / \* :

2007	2006	2005	2004	2003	2002	2001	2000	99	98	97	96	95	92	
786,776	745,57	664,82	603,77	523,78	482,9	398,2	349,6	314,8	329,8	314	290,6	242	115,7	*
33,842	33,351	32,854	32,365	31,885	31,413	30,954	30,506	30,071	29,646	29,215	28,759	28,265	26,536	**
23248,50	22355,22	20235,5	18655,0	16427,1	15372,6	12864,2	11460,0	10468,5	11124,6	10747,9	10104,6	8561,82	4360,11	***
5160,38	4518	4238,1	4054,5	3366	2994	2791,7	2482,5	2357,3	2192,3	1932,3	1762	1454	801	*
152484,5	135468,2	128998	125274,2	105566,9	95310,86	90188,67	81377,43	78391,14	73949,27	66140,68	61267,77	51441,7	30185,409	***
15,25	16,50	15,69	14,89	15,56	16,13	14,26	14,08	13,35	15,04	16,25	16,49	16,64	14,44	%

% 14,44

1992

4360,11

% 15,25

2007

23248,50

% 533,20

.% 505,15

% 0,81

2007 1992



.(2007-1992)

:(12)

1999

1998

% 5,89

1999 1998

% 4,54

.% 1,43



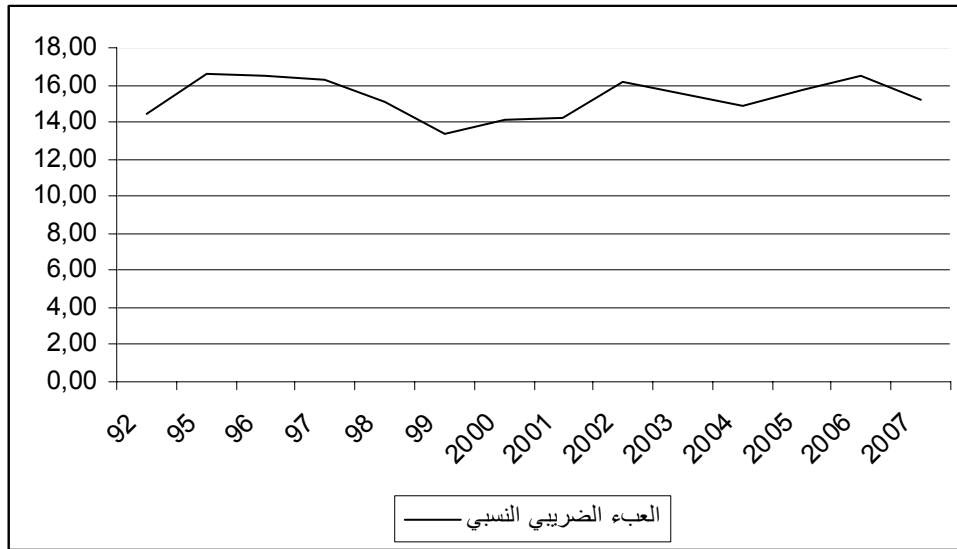

.(2007-1992)

:(13)

% 13,35

.1995

% 16,64

1999

.2.1.3.3

.[127] [125] (2007-1994)

:(16)

. \*\*\* / \*\* / \* :

2007	2006	2003	2002	2001	2000	1998	1997	1994	
259,48	240,29	125,50	112,00	98,50	82,00	88,10	81,10	42,80	*
33,842	33,351	31,885	31,413	30,954	30,506	29,646	29,215	27,725	**
7667,40	7204,94	3936,02	3565,40	3182,14	2688,00	2971,73	2775,97	1543,73	***
152484,5	135468,2	105566,9	95310,86	90188,67	81377,43				
						73949,27	66140,68	40613,16	***
5,03	5,32	3,73	3,74	3,53	3,30	4,02	4,20	3,80	%

1994	1543,73			
.	% 496,86	2007	7667,40	
		1999	% 9,54	2000
	% 6,92			
.2000	1999	% 2,90		
	% 3,30	.2000		
		% 5,32	2006	

---

.3.1.3.3

.[127] [125] (2007-1998)

:(17)

. \*\*\* / \*\* / \* :

2007	2006	2005	2004	2003	2002	2001	2000	1999	1998	
527,29	505,27	498,02	455,77	393,7	370,7	299,7	267,6	242,6	241,7	*
33,842	33,351	32,854	32,365	31,885	31,413	30,954	30,506	30,071	29,646	**
15580,93	15150,07	15158,58	14082,19	12347,50	11800,85	9682,11	8772,04	8067,57	8152,87	***
152484,49	135468	128998	125274	105567	95310,9	90188,7	81377,4	78391,1	73949,3	***
10,22	11,18	11,75	11,24	11,70	12,38	10,74	10,78	10,29	11,02	%

1998

% 1,04

1999

% 0,37

% 1,43

% 191,09

2007 1998

.% 218,15

15580,93

2007

12000

.% 29,84

[128]

% 10,22

2007

2002

% 12,38

:(18)

[17 16 ] .(2007-1998)

2007	2006	2003	2002	2001	2000	1998	
7667,4 0	7204,9 4	3936,0 2	3565,4 0	3182,1 4	2688,0 0	2971,7 3	
15580, 93	15150, 07	12347, 50	11800, 85	9682,1 1	8772,0 4	8152,8 7	

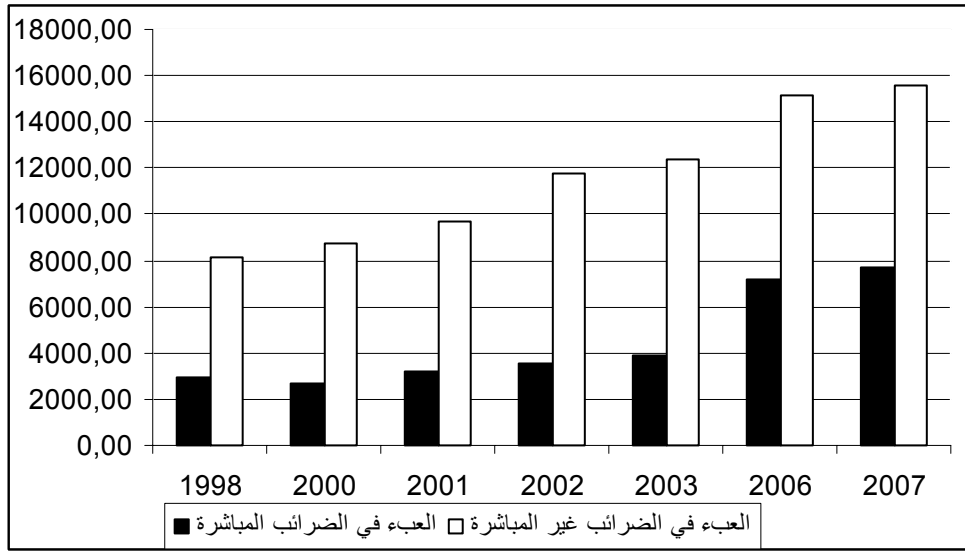

:(14)

.(2007-1998)

% 280,45

.2.3.3

.1.2.3.3

% 33,00

.2007 1994

-1994) :(19)

[15 12 ] .(2007

. \*\* / \* :

2007	2006	2003	2002	2001	2000	1998	1997	1994	
307,38	259,2	172,1	157	126	116	108	98,9	50,6	*
9082,8 0	7771,8 8	5397,5 2	4997,9 3	4070,5 6	3802, 53	3642,9 9	3385,2 5	1825,0 7	**
5,96	5,74	5,11	5,24	4,51	4,67	4,93	5,12	4,49	%

2007

% 497,66

1994

1825,07

9082,80

% 4,49

.2007

% 5,96 1994

.2.2.3.3

-1994) : (20)

[15 11 ] .(2007

\*\* / \* :

2007	2006	2002	2001	2000	1998	1994	
34,676	34,433	32,5	25,2	23,2	21,6	10,4	*
1024,64	1032,44	1034,60	814,11	760,51	728,60	375,11	**
0,67	0,76	1,09	0,90	0,93	0,99	0,92	%

1034,60

.2002

% 1,09

.3.2.3.3

-1994) : (21)

[15 11 ] .(2007

. \*\* / \* :

2007	2006	2002	2001	2000	1998	1994	
4,123	40,604	33,4	27,3	24,2	23,3	12,9	
121,83	1217,47	1063,25	881,95	793,29	785,94	465,28	
0,08	0,90	1,12	0,98	0,97	1,06	1,15	%



1217,47 2007 2006

. % 89,99

121,83

% 0,08

.1994

% 1,15

2007

:(22)

. [20,21 19 ] .(2007-1994)

الوحدة: دج

2007	2006	2002	2001	2000	1998	1994	السنوات البيان
9082,80	7771,88	4997,93	4070,56	3802,53	3642,99	1825,07	
1024,64	1032,44	1034,60	814,11	760,51	728,60	375,11	
121,83	1217,47	1063,25	881,95	793,29	785,94	465,28	

% 72,16

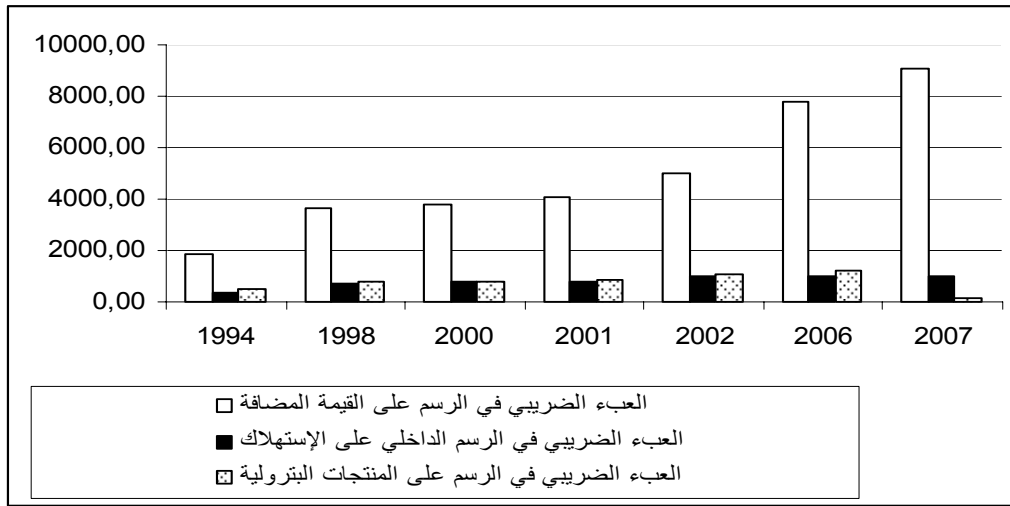

:(15)

.(2007-1994)

.3.3.3

.1.3.3.3

:(23)

[129] [15] ] .(2007-2000)

\*\*\* /

\*\* /

\* :

2007	2006	2005	2004	2003	2001	2000	
527,29	505,27	498,02	455,77	393,7	299,7	267,6	*
9,968	10,109	9,492	9,469	8,762	8,568	8,153	**

52898,27	49982,19	52467,34	48132,85	44932,66	34978,99	32822,27	***
152484,49	135468,2	128998	125274,2	105566,9	90188,67	81377,43	***
34,69	36,90	40,67	38,42	42,56	38,78	40,33	%

.2007 2000 % 350,95

52898,27 2007

% 36,73

2003 % 34,69 2007

.% 42,56

:(24)

[129] [15 ] .(2007-2000)

\*\*\* /

\*\* /

\* :

2007	2006	2005	2004	2003	2001	2000	السنوات البيان
527,29	505,27	498,02	455,77	393,7	299,7	267,6	*
8,594	8,868	8,044	7,798	6,684	6,228	5,725	**
61355,60	56976,77	61911,98	58447,04	58901,86	48121,39	46742,36	***

152484,4 9	135468,2	128998	125274,2	105566,9	90188,67	81377,43	***
40,24	42,06	47,99	46,66	55,80	53,36	57,44	%

:(25)

الوحدة: دج [23,24 15 ] .(2007-2000)

2007	2006	2005	2004	2003	2001	2000	السنوات البيان
15580,93	15150,07	15158,58	14082,19	12347,50	9682,11	8772,04	
52898,27	49982,19	52467,34	48132,85	44932,66	34978,99	32822,27	
61355,60	56976,77	61911,98	58447,04	58901,86	48121,39	46742,36	

2007 % 77,62

.2000

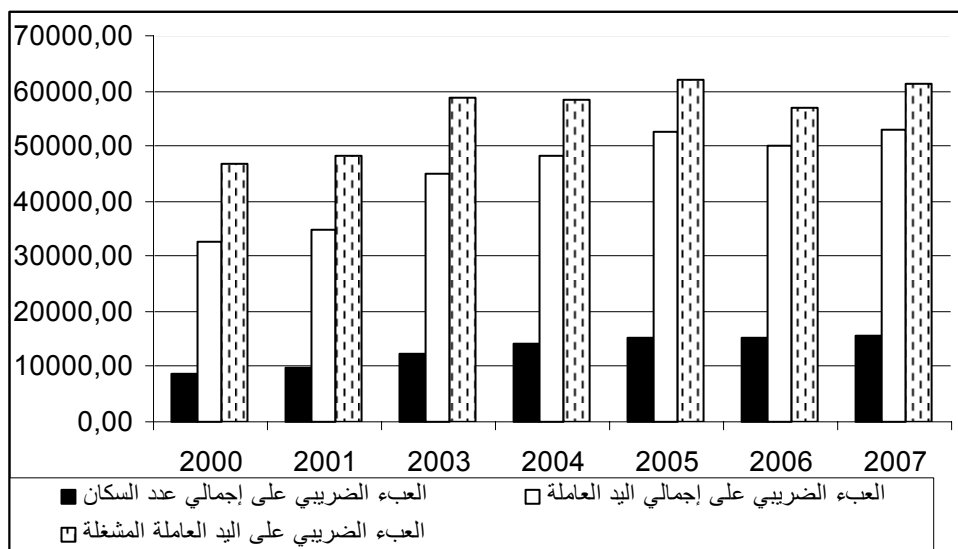

:(16)

.(2007-2000)

.2007 2000 % 61,16

% 31,26

.2.3.3.3

:(26)

. [23 15 ] (2007-2000)

الوحدة: دج

2007	2006	2005	2004	2003	2001	2000	
52898,27	49982,19	52467,34	48132,85	44932,66	34978,99	32822,27	
152484,49	135468,2	128998	125274,2	105566,9	90188,67	81377,43	
99586,21	85486,01	76530,65	77141,36	60634,22	55209,68	48555,16	
34,69	36,90	40,67	38,42	42,56	38,78	40,33	%

2007

60634,22

105566,9

2003

% 34,69

% 42,56

99586,21

152484,49

.3.3.3.3

2008

24

08-02

.2008

50.000

.2008

150.000

.2008

[130] %60 % 40

% 7,5

[131].% 14,28

% 40

% 25

% 50

% 35

% 17

% 07

60

600

[132]

:

-





(2/1)

-

-

-

: .1

-1992

2007

% 12,38

(2/1)

: .2

: .3

:

-

-

-

-

-

-

-

: .4

:

-

-



	.1965	.1
	.1996	.2
	.	.3
		1999
4.	Pierre Beltrame, La Fiscalité En France, 11 éme Edition, Hachette,France, Année 2007	
5.	Raymond Muzellec, Finances publiques Intégral concours, Dalloz, France, Année 2004	.6
	.1976	.7
		.8
		2002
	.1976	.9
		1973
	1975	.11
	1997	.12
		.13
		.1981
		.14
		.1965
		.15
		.1987

.2005		.16
40108		.17
	.2007/02/12 :	
18. Bernard Salanié, Théorie économique de la fiscalité, Economica, France, 2002		
1974		.19
20. Emmanuel Disle, Jacques Saraf, Fiscalité, Dunod, Paris, 2002		
21. Hugh Dalton, principles of public finance, Rout ledge Library Editions, Edition 2003.		
2000		.22
1990	:	.23
1665		.24
<a href="http://www.encyclopediefrancaise.com/Jean-Baptiste_Colbert.html">http://www.encyclopediefrancaise.com/Jean-Baptiste_Colbert.html</a>		
	.2007/09/22	
25. Giraud. P, Economie et propriété dans les socialismes, Centre d'économie industrielle, Paris, 1999		
		.26
	2000	
1957		.27
		.28
	2003	
		.29
	1999	
.2003		.30
		.31
	.1987	
.2002		.32



		.2000	.33
		.2003	.34
			.35
	1974		
	(1999-1993)		.36
	2001		
	1994		.37
.2002			.38
			.39
		.2004	
	.1985		.40
.1994			.41
-	-		.42
		2003	
( )			.43
		.1998	
.1999			.44
-	-		.45
		.2003	
			.46
		.2000	
			.47
		2000	
	.1979		.48
.			.49

50. Economics Dictionary, The National Economic Stabilization and Recovery Act  
 ,En Ligne, [http://nesara.Org/main/  
 dictionary.htm](http://nesara.Org/main/dictionary.htm). 15/01/2008.  
 : .51  
[etenders.gov.eg/cweb/ArabicStaticDocs/ArabicStaticDocs/UG138UG139](http://etenders.gov.eg/cweb/ArabicStaticDocs/ArabicStaticDocs/UG138UG139)  
 .2008/01/15  
 .51
52. Guide des Impôts en Europe, Eura-Audit Internationale, Delmas, 16<sup>e</sup>  
 édition, France. 2008  
 .53  
 2008/03/12 [www.salestax.gov.eg](http://www.salestax.gov.eg)  
 .2006 . 56 .54  
 1983 .55  
[www.ibisonline.net](http://www.ibisonline.net) .56  
 .2008/01/31  
 .57  
 .1987  
[www.galil-edu.com/f3.html](http://www.galil-edu.com/f3.html) .58  
 .2008/01/24  
 .1997 .59  
[www.cba.edu.kw/malomar](http://www.cba.edu.kw/malomar) .60  
 .2008/01/24  
 .61  
 .2002  
 .1985 . .62  
 1987 . .63

64. Patrick Castex, Jean-Jacques Maitam, Théorie générale de la monnaie et du capital. Edition L'Harmattan, Paris.2003.
- 1986 .65
- .1997 .66
- .67
- .1998
- .68
- .1974.
- .2003. .69
- .1983 .70
- .71
- ...
- .72
- .1991
- .2003 .73
- .74
- .2003
- .75
- 1971.
1977. .76
77. Elisabeth Lulin, La Politique Budgétaire et Fiscale à L'heure des Surplus, Sociétal, revue trimestrielle, n°31, janvier 2001.
78. Encyclopedia Public Finance in Theory and practice, Third Ed., Mcgrow-Hill Book 1999,
- .79
- .2006
- .2008 .80
- .2004. .81

82. Christopher Heady, La pression fiscale dans les pays de l'OCDE  
retrouve les niveaux record de 2000, En Ligne,  
[http://www.oecd.org/document/16/0,3343,fr\\_2649.html](http://www.oecd.org/document/16/0,3343,fr_2649.html), le 11/03/2007.  
.1997 .83
84. Droit Fiscal, En ligne,  
[http://www.Universalis.fr/encyclopedie/G972371/FISC  
FISCAL\\_DROIT.htm](http://www.Universalis.fr/encyclopedie/G972371/FISC_FISCAL_DROIT.htm).le 11/05/2008.  
.85  
.2000  
.2005 .86  
.87  
.1983  
.88  
.2006.
89. Mohamed Abdou Bouderbala, La réforme fiscale en Algérie, thèse pour  
le Doctorat en droit, Université de paris, Sorbonne. 2000.
90. Philippe COLIN & Gilles GERVAISE, Fiscalité Pratique des affaires,  
9ème édition 1984/1985, Centre de librairie et d'éditions  
techniques,France
91. Muller André, l'Assiette réelle de la taxe sur la valeur ajoutée,Librairie  
DALLOZ,1965Paris.  
2003-1992 .92  
2003
93. Sylvie Messier, Analyse comptable des opérations courantes, Ellipses  
édition, 2001, Paris  
.2005 .94

95. Direction Générale des Impôts, Code Des Taxes sur le Chiffre d’Affaires, Article 14, Modifié par l’article 6 de la loi de finances complémentaire 2006.
96. Ali Bousnobra, Comparaison entre les deux systèmes fiscaux Algérien et Français, thèse de doctorat, université Badji Mokhtar, Annaba, Algérie, 2007.
- ( ) .97
- .2004
- .98
- .2004
- .1995 1994 31 03-94 .99
- 2003 .100
- .2005 2004 29 21-04 .101
- .2003 2002 24 11-02 .102
- .1991 1990 31 36-90 .103
- .104
- .2004
- .2007 2006 26 24-06 .105
- 2006 15 04-06 .106
- .2006
- .2004 2003 28 22-03 .107
- .108
- 11 2005 07 :
- 2005
109. Oussidhoum Youcef, l’introduction de la taxe sur la valeur ajoutée (TVA) en Algérie, Mémoire de DEA de finances publiques et fiscalité, Université de Jean Mouldin Lyon3, 1991-1992, LYON.

- .110
- .2000
- 2007 24 03-07 .111
- .2007
- .112
- (ECONA3000)
- 2002 22/21
- .1996 1995 30 27-95 .113
- .1976. .114
115. Office National des Statistiques, Rétrospectives statistique (1970-0996), Alger, 1999.
116. M.Ghernaout, Crises Financières et faillites des Banques Algériennes : Le choc pétrolière de 1986, Ed GAL, Algérie, 2004.
- .31 .117
118. La Banque d'Algérie, Rapport 2002 « L'évolution économique et monétaire en Algérie », Juin 2003
119. Office National des Statistiques, L'Algérie en quelques chiffres, Résultats 2005 .
120. Rétrospectives statistique, Office National des Statistiques, 2003
121. Ministère des Finances, Le Comportement des Principaux Indicateurs Macroéconomiques et Financiers en 2007, Rapport n°08081, Algérie. 2008.
122. Le Site En Ligne [www.finance-algerie.org/index.php?cat\\_id=48](http://www.finance-algerie.org/index.php?cat_id=48). Le 26/12/2007.
- .2002 29 .123
124. Centre National de l'Informatique et des Statistiques, Statistiques du Commerce Extérieur de l'Algérie, En ligne : <http://www.douane.gov.dz/cnis/stat/rapp08.pdf>, Le 06/12/2008.

125. Romain SAUDRAIS, Principaux indicateurs Économiques et financiers de l'Algérie, Mission économique, Ambassade de France en Algérie, 30/01/2008.
126. Statistiques du commerce extérieur de l'Algérie, CNIS 2003-2008.
127. World Perspective, Université de SHERBROOKE, Canada. En ligne : <http://perspective.usherbrooke.ca/bilan/servlet/BMTendanceStatPays?langue=fr&codePays=DZA&codeStat=SP.POP.TOTL&codeStat2=x>, Le 25/10/2008.
128. - Souad.B, L'Algérie relève le SMIG, en ligne : <http://www.algerie-dz.com>. Le 16/01/2007.
129. [www.ons.dz/statistiques/them\\_sta.html](http://www.ons.dz/statistiques/them_sta.html)
- .130
- .2471: .2008/12/04
- .131
- .2376: .2008/08/16
- 2008 24 02-08 .132
- .2008